

**НУМЕРАЦІЙНА ВІДОМІСТЬ ДЕРЕВ,
призначених для вибіркової рубки**

Рівненська область
(Автономна Республіка Крим, область)

ДП "Ліси України". Філія "Поліський лісовий округ" Костопільське лісництво
(найменування власника лісів, постійного лісокористувача)

Лісництво Сратимешьє вид рубки видірвово-санітарна
квартал № 32 виділ № 12 (1) площа 2,0 га

№ з/п	Порода	ступінь товщини стовбурів, см			категорія стану дерева, підстава відбору для рубки	№ з/п	Порода	ступінь товщини стовбурів, см			категорія стану дерева, підстава відбору для рубки
		ділові	напів-ділові	дров'яні				ділові	напів-ділові	дров'яні	
1	дз			16	бітхован V	31	бу			24	бітхован V
2	дз			16	бітхован V	32	бу			24	бітхован V
3	дз			8	бітхован V	33	бу			24	бітхован V
4	дз			8	бітхован V	34	бу			24	бітхован V
5	дз			16	бітхован V	35	бу			16	бітхован V
6	дз			8	бітхован V	36	бу			20	бітхован V
7	дз			16	бітхован V	37	дз			8	бітхован V
8	бу			20	бітхован V	38	бу			20	бітхован V
9	бу			20	бітхован V	39	бу			16	бітхован V
10	дз			8	бітхован V	40	бу			16	бітхован V
11	дз			8	бітхован V	41	бу			16	дубенюм V
12	бу			20	бітхован V	42	бу			28	бітхован V
13	бу			8	бітхован V	43	бу			20	бітхован V
14	бу			20	бітхован V	44	бу			20	бітхован V
15	дз			20	бітхован V	45	бу			28	бітхован V
16	дз			16	бітхован V	46	бу			24	бітхован V
17	бу			20	бітхован V	47	бу			16	бітхован V
18	бу			8	бітхован V	48	бу			16	бітхован V
19	бу			16	бітхован V	49	бу			20	кеміквіа
20	бу			16	бітхован V	50	дз			20	бітхован V
21	бу			20	бітхован V	51	ос			32	бітхован V
22	бу			8	дубенюм V	52	ос			8	дубенюм V
23	бу			16	дубенюм V	53	ос			8	дубенюм V
24	дз			16	бітхован V	54	ос			36	дубенюм V
25	ос			24	бітхован V	55	ос			32	дубенюм V
26	ос			24	бітхован V	56	ос			32	дубенюм V
27	о			12	дубенюм V	57	ос			28	дубенюм V
28	о			20	бітхован V	58	ос			32	дубенюм V
29	о			28	бітхован V	59	ос			44	дубенюм V
30	о			20	бітхован V	60	бу			16	дубенюм V

№ з/п	Порода	ступінь товщини стовбурів, см			категорія стану дерева, підстава відбору для рубки	№ з/п	Порода	ступінь товщини стовбурів, см			категорія стану дерева, підстава відбору для рубки
		ділові	напів-ділові	дров'яні				ділові	напів-ділові	дров'яні	
61	OC			8	дубенюм V	98	бу			16	кеміквіг
62	OC			8	дубенюм V	99	аз			8	дубенюм V
63	бу			8	дубенюм V	100	аз			16	дубенюм V
64	бу			8	бітробан V	101	аз			12	дубенюм V
65	бу			24	бітробан V	102	се			36	бітробан V
66	бу			24	бітробан V	103	OC			40	бітробан V
67	аз			8	бітробан V	104	аз			8	бітробан V
68	бу			20	бітробан V	105	аз			8	бітробан V
69	аз			8	бітробан V	106	аз			8	бітробан V
70	бу			16	бітробан V	107	OC			32	дубенюм V
71	бу			12	бітробан V	108	аз			8	дубенюм V
72	бу			8	бітробан V	109	се			20	кеміквіг
73	аз			8	дубенюм V	110	аз			20	бітробан V
74	аз			8	дубенюм V	111	аз			24	бітробан V
75	бу			8	дубенюм V	112	аз			16	бітробан V
76	бу			16	кеміквіг	113	аз			12	бітробан V
77	аз			8	дубенюм V	114					
78	бу			20	дубенюм V	115					
79	аз			16	дубенюм V	116					
80	аз			16	дубенюм V	117					
81	аз			8	дубенюм V	118					
82	аз			8	дубенюм V	119	Переліком бунт				
83	аз			8	дубенюм V	120	113 (сто присутних) сурв				
84	аз			12	дубенюм V	121	Перелік високим				
85	аз			8	дубенюм V	122	імм 1/15 Демі Сурв				
86	бу			24	кеміквіг	123	бу				
87	бу			16	кеміквіг	124	імм 1/15 Бітробан Вресо				
88	аз			8	дубенюм V	125	3.03/26P				
89	аз			12	дубенюм V	126					
90	аз			24	дубенюм V	127					
91	аз			20	кеміквіг	128					
92	аз			8	дубенюм V	129					
93	аз			12	бітробан V	130					
94	аз			12	бітробан V	131					
95	аз			24	кеміквіг	132					
96	аз			8	бітробан V	133					
97	аз			12	дубенюм V	134					

**НУМЕРАЦІЙНА ВІДОМІСТЬ ДЕРЕВ,
призначених для вибіркової рубки**

Рівненська область
(Автономна Республіка Крим, область)

ДП "Ліси України". Філія "Поліський лісовий округ" Костопільське лісництво
(найменування власника лісів, постійного лісокористувача)

Лісництво Сратимельське вид рубки видірвово-санітарна
квартал № 32 виділ № 12 (1) площа 2,0 га

№ з/п	Порода	ступінь товщини стовбурів, см			категорія стану дерева, підстава відбору для рубки	№ з/п	Порода	ступінь товщини стовбурів, см			категорія стану дерева, підстава відбору для рубки
		ділові	напів-ділові	дров'яні				ділові	напів-ділові	дров'яні	
1	дз			16	бітхован V	31	бу			24	бітхован V
2	дз			16	бітхован V	32	бу			24	бітхован V
3	дз			8	бітхован V	33	бу			24	бітхован V
4	дз			8	бітхован V	34	бу			24	бітхован V
5	дз			16	бітхован V	35	бу			16	бітхован V
6	дз			8	бітхован V	36	бу			20	бітхован V
7	дз			16	бітхован V	37	дз			8	бітхован V
8	бу			20	бітхован V	38	бу			20	бітхован V
9	бу			20	бітхован V	39	бу			16	бітхован V
10	дз			8	бітхован V	40	бу			16	бітхован V
11	дз			8	бітхован V	41	бу			16	дубенюм V
12	бу			20	бітхован V	42	бу			28	бітхован V
13	бу			8	бітхован V	43	бу			20	бітхован V
14	бу			20	бітхован V	44	бу			20	бітхован V
15	дз			20	бітхован V	45	бу			28	бітхован V
16	дз			16	бітхован V	46	бу			24	бітхован V
17	бу			20	бітхован V	47	бу			16	бітхован V
18	бу			8	бітхован V	48	бу			16	бітхован V
19	бу			16	бітхован V	49	бу			20	келивіа
20	бу			16	бітхован V	50	дз			20	бітхован V
21	бу			20	бітхован V	51	ос			32	бітхован V
22	бу			8	дубенюм V	52	ос			8	дубенюм V
23	бу			16	дубенюм V	53	ос			8	дубенюм V
24	дз			16	бітхован V	54	ос			36	дубенюм V
25	ос			24	бітхован V	55	ос			32	дубенюм V
26	ос			24	бітхован V	56	ос			32	дубенюм V
27	о			12	дубенюм V	57	ос			28	дубенюм V
28	о			20	бітхован V	58	ос			32	дубенюм V
29	о			28	бітхован V	59	ос			44	дубенюм V
30	о			20	бітхован V	60	бу			16	дубенюм V

№ з/п	Порода	ступінь товщини стовбурів, см			категорія стану дерева, підстава відбору для рубки	№ з/п	Порода	ступінь товщини стовбурів, см			категорія стану дерева, підстава відбору для рубки
		ділові	напів-ділові	дров'яні				ділові	напів-ділові	дров'яні	
61	OC			8	дубенюм V	98	бу			16	кеміквіг
62	OC			8	дубенюм V	99	аз			8	дубенюм V
63	бу			8	дубенюм V	100	аз			16	дубенюм V
64	бу			8	бітробан V	101	аз			12	дубенюм V
65	бу			24	бітробан V	102	се			36	бітробан V
66	бу			24	бітробан V	103	OC			40	бітробан V
67	аз			8	бітробан V	104	аз			8	бітробан V
68	бу			20	бітробан V	105	аз			8	бітробан V
69	аз			8	бітробан V	106	аз			8	бітробан V
70	бу			16	бітробан V	107	OC			32	дубенюм V
71	бу			12	бітробан V	108	аз			8	дубенюм V
72	бу			8	бітробан V	109	се			20	кеміквіг
73	аз			8	дубенюм V	110	аз			20	бітробан V
74	аз			8	дубенюм V	111	аз			24	бітробан V
75	бу			8	дубенюм V	112	аз			16	бітробан V
76	бу			16	кеміквіг	113	аз			12	бітробан V
77	аз			8	дубенюм V	114					
78	бу			20	дубенюм V	115					
79	аз			16	дубенюм V	116					
80	аз			16	дубенюм V	117					
81	аз			8	дубенюм V	118					
82	аз			8	дубенюм V	119	Переліком бунт				
83	аз			8	дубенюм V	120	113 (сто присутних) сур				
84	аз			12	дубенюм V	121	Перелік високим				
85	аз			8	дубенюм V	122	імм 1/15 Демі Сурі				
86	бу			24	кеміквіг	123	бу				
87	бу			16	кеміквіг	124	імм 1/15 Вісенті Вресо				
88	аз			8	дубенюм V	125	3.03/26P				
89	аз			12	дубенюм V	126					
90	аз			24	дубенюм V	127					
91	аз			20	кеміквіг	128					
92	аз			8	дубенюм V	129					
93	аз			12	бітробан V	130					
94	аз			12	бітробан V	131					
95	аз			24	кеміквіг	132					
96	аз			8	бітробан V	133					
97	аз			12	дубенюм V	134					

**НУМЕРАЦІЙНА ВІДОМІСТЬ ДЕРЕВ,
призначених для вибіркової рубки**

Рівненська область
(Автономна Республіка Крим, область)

ДП "Ліси України". Філія "Подільський лісовий округ" Костопільське надрісництво
(найменування власника лісів, постійного лісокористувача)

Лісництво Дерагшеське вид рубки Вибірочно-санітарна рубка
квартал № 33 виділ № 4 (2) площа 2,8 га

№ з/п	Порода	ступінь товщини стовбурів, см			категорія стану дерева, підстава відбору для рубки	№ з/п	Порода	ступінь товщини стовбурів, см			категорія стану дерева, підстава відбору для рубки
		ділові	напів-ділові	дров'яні				ділові	напів-ділові	дров'яні	
1	Бр			8	Витривані	31	Бр			12	Дуришані
2	Бр			24	Витривані	32	Бр		44		Витривані
3	Ос			24	Витривані	33	Бр			40	Витривані
4	Д			8	Дуришані	34	Бр			12	Дуришані
5	Ос			16	Шелюга	35	Д			28	Витривані
6	Ос			32	Витривані	36	Д			8	Шелюга
7	Ос			16	Шелюга	37	Ос			40	Шелюга
8	Ос			32	Дуришані	38	Ос			36	Дуришані
9	Бн			16	Дуришані	39	Ос			36	Шелюга
10	Бр			36	Витривані	40	Д			16	Дуришані
11	Бр			8	Дуришані	41	Д			16	Дуришані
12	Ос			32	Витривані	42	Ос			8	Шелюга
13	Ос			32	Витривані	43	Ос			12	Дуришані
14	Д			20	Витривані	44	Ос			24	Витривані
15	Ос			44	Дуришані	45	Ос			20	Шелюга
16	Ос			16	Дуришані	46	Ос			16	Дуришані
17	Бр			8	Дуришані	47	Ос			16	Дуришані
18	Ос			28	Витривані	48	Ос			28	Дуришані
19	Ос			24	Дуришані	49	Ос			32	Дуришані
20	Ос			16	Дуришані	50	Ос			16	Дуришані
21	Ос			24	Дуришані	51	Д			16	Дуришані
22	Ос			20	Дуришані	52	Ос			16	Дуришані
23	Д			8	Шелюга	53	Д			12	Шелюга
24	Ос			20	Витривані	54	Ос			28	Дуришані
25	Бн			8	Дуришані	55	Ос			28	Витривані
26	Ос			16	Дуришані	56	Ос			28	Витривані
27	Д			28	Витривані	57	Ос			24	Дуришані
28	Д			28	Витривані	58	Ос			20	Дуришані
29	Д			20	Дуришані	59	Ос			28	Дуришані
30	Д			28	Дуришані	60	Ос			20	Дуришані

№ з/п	Порода	ступінь товщини стовбурів, см			категорія стану дерева, підстава відбору для рубки	№ з/п	Порода	ступінь товщини стовбурів, см			категорія стану дерева, підстава відбору для рубки
		ділові	напів-ділові	дров'яні				ділові	напів-ділові	дров'яні	
61	Ос			24	дубовий	98	Ос			24	дубовий
62	а			24	дубовий	99	Ос			24	дубовий
63	Ос			40	виробан	100	Ос			16	виробан
64	Ос			40	виробан	101	Ос			24	дубовий
65	Ос			16	дубовий	102	Ос			16	виробан
66	Ос			20	дубовий	103	Ос			24	дубовий
67	Ос			32	виробан	104	Ос			24	виробан
68	Ос			28	виробан	105	Ос			20	виробан
69	Ос			8	виробан	106	Ос			12	дубовий
70	Ос			32	дубовий	107	Ос			16	виробан
71	Ос			32	виробан	108	Ос			24	виробан
72	Ос			16	дубовий	109	Ос			20	виробан
73	Ос			24	виробан	110	Ос			12	виробан
74	Ос			24	виробан	111	Ос			16	виробан
75	Ос			16	дубовий	112	Ос			20	виробан
76	Ос			20	дубовий	113	Ос			12	виробан
77	Ос			16	виробан	114	Ос			20	виробан
78	Ос			24	виробан	115	Ос			20	дубовий
79	Ос			36	виробан	116	Ос			16	виробан
80	Ос			24	дубовий	117	Ос			16	виробан
81	Ос			20	виробан	118	Ос			16	виробан
82	Ос			28	дубовий	119	Ос			16	виробан
83	Ос			28	дубовий	120	Ос			16	виробан
84	Ос			32	виробан	121	Ос			24	виробан
85	Ос			32	виробан	122	Ос			20	виробан
86	Ос			28	виробан	123	Ос			16	виробан
87	Ос			16	виробан	124	Ос			20	виробан
88	Ос			28	виробан	125	Ос			16	виробан
89	Ос			28	дубовий	126	Ос			12	виробан
90	Ос			24	виробан	127	Ос			24	виробан
91	Ос			8	дубовий	128	Ос			12	виробан
92	Ос			24	виробан	129	Ос			24	дубовий
93	Ос			24	дубовий	130	Ос			20	виробан
94	Ос			24	дубовий	131	Ос			20	виробан
95	Ос			28	виробан	132	Ос			24	дубовий
96	Ос			20	дубовий	133	Ос			24	дубовий
97	Ос			28	дубовий	134	Ос			20	виробан

№ з/п	Порода	ступінь товщини стовбурів, см			категорія стану дерева, підстава відбору для рубки	№ з/п	Порода	ступінь товщини стовбурів, см			категорія стану дерева, підстава відбору для рубки
		ділові	напів-ділові	дров'яні				ділові	напів-ділові	дров'яні	
135	Oc			24	Виробан I	172	Oc			20	Дупресан I
136	Oc			20	Дупресан I	173	D			8	Дупресан I
137	Oc			12	Шейблг	174	D			24	Дупресан I
138	D			12	Шейблг	175	D			16	Дупресан I
139	Oc			16	Дупресан I	176	D			8	Дупресан I
140	Oc			12	Шейблг	177	C			16	Белар II
141	Oc			20	Шейблг	178	C			16	Белар II
142	Oc			20	Виробан I	179	Oc			24	Дупресан I
143	Oc			12	Шейблг	180	Oc			28	Виробан I
144	Oc			20	Дупресан I	181	Bn			12	Шейблг
145	Bn			28	Виробан I	182	Oc			24	Дупресан I
146	Bn			12	Дупресан I	183	Oc			28	Виробан I
147	Oc			24	Дупресан I	184	Bn			12	Виробан I
148	Oc			28	Виробан I	185	Bn			8	Виробан I
149	Oc			28	Виробан I	186	D			20	Шейблг
150	Oc			16	Шейблг	187	Oc			32	Дупресан I
151	Oc			8	Шейблг	188	Oc			36	Дупресан I
152	Oc			12	Шейблг	189	Bn			16	Виробан I
153	Oc			12	Шейблг	190	Bn			16	Виробан I
154	Oc			24	Дупресан I	191	Oc			24	Дупресан I
155	Oc			40	Виробан I	192	Oc			20	Дупресан I
156	Oc			24	Виробан I	193	Oc			28	Виробан I
157	In			24	Дупресан I	194	Oc			28	Дупресан I
158	Bn			16	Дупресан I	195	Oc			32	Виробан I
159	Bn			24	Виробан I	196	Oc			24	Дупресан I
160	Bn			8	Дупресан I	197	Oc			32	Виробан I
161	Oc			12	Шейблг	198	Oc			24	Дупресан I
162	Oc			20	Виробан I	199	Oc			32	Виробан I
163	Oc			24	Виробан I	200	Oc			24	Дупресан I
164	In			24	Дупресан I	201	Oc			24	Виробан I
165	In			20	Дупресан I	202	Oc			32	Шейблг
166	Bn			16	Виробан I	203	Oc			28	Дупресан I
167	In			24	Дупресан I	204	Oc			32	Виробан I
168	D			8	Шейблг	205	Oc			32	Дупресан I
169	Bn			12	Дупресан I	206	Oc			24	Виробан I
170	In			12	Дупресан I	207	Oc			32	Виробан I
171	Oc			24	Виробан I	208	R.				

№ з/п	Порода	ступінь товщини стовбурів, см			категорія стану дерева, підстава відбору для рубки	№ з/п	Порода	ступінь товщини стовбурів, см			категорія стану дерева, підстава відбору для рубки
		ділові	напів-ділові	дров'яні				ділові	напів-ділові	дров'яні	
209	Oc			28	Дубоміт	246	Oc			32	Дубоміт
210	Oc			24	Дубоміт	247	Oc			32	Дубоміт
211	Oc			24	Дубоміт	248	Oc			20	Витриваніт
212	Oc			28	Витриваніт	249	Oc			20	Дубоміт
213	Oc			32	Дубоміт	250	Oc			20	Витриваніт
214	Oc			32	Витриваніт	251	Oc			24	Дубоміт
215	Oc			20	шишк.	252	Oc			24	Витриваніт
216	Oc			16	Витриваніт	253	Oc			32	Дубоміт
217	Oc			28	Витриваніт	254	Oc			32	Дубоміт
218	D			24	Дубоміт	255	Oc			32	Витриваніт
219	Oc			32	Дубоміт	256	Oc			20	Дубоміт
220	Oc			28	Витриваніт	257	Oc			20	Витриваніт
221	Oc			28	Дубоміт	258	Oc			20	Витриваніт
222	Oc			28	Витриваніт	259	Oc			20	Дубоміт
223	Oc			32	Дубоміт	260	Oc			20	Дубоміт
224	Oc			32	Витриваніт	261	Oc			20	Дубоміт
225	Oc			28	шишк.						
226	Oc			24	Витриваніт						
227	Oc			36	Витриваніт						
228	Oc			36	Дубоміт						
229	Oc			24	Витриваніт						
230	D			32	Витриваніт						
231	Oc			40	Витриваніт						
232	D			32	Дубоміт						
233	D			12	Дубоміт						
234	D			20	Дубоміт						
235	Oc			24	Дубоміт						
236	Bn			16	Витриваніт						
237	Oc			28	Дубоміт						
238	D			24	шишк.						
239	D			16	Дубоміт						
240	Oc			32	Витриваніт						
241	Oc			44	Дубоміт						
242	Oc			24	Дубоміт						
243	Oc			28	Витриваніт						
244	Oc			24	Витриваніт						
245	Oc			24	Дубоміт						



перешікані буми
 261 (звичайні шістдесят
 одне гербу)
 перешикані буми
 Там 1/1 Шиферний буми
 Віманія буми

23.02.26р

**НУМЕРАЦІЙНА ВІДОМІСТЬ ДЕРЕВ,
призначених для вибіркової рубки**

Рівненська область
(Автономна Республіка Крим, область)

ДП "Ліси України". Філія "Поліський лісовий округ" Костопільське лісництво
(найменування власника лісів, постійного лісокористувача)

Лісництво Деражненське

вид рубки Вибіркова - санітарна рубка

квартал № 63

виділ № 30

площа _____ га

№ з/п	Порода	ступінь товщини стовбурів, см			категорія стану дерева, підстава відбору для рубки	№ з/п	Порода	ступінь товщини стовбурів, см			категорія стану дерева, підстава відбору для рубки
		ділові	напів-ділові	дров'яні				ділові	напів-ділові	дров'яні	
1	Ос			36	Дуришані І	31	Іо			20	Дуришані І
2	Ос			36	Витривані І	32	Вл			12	Шешівця
3	Ос			40	Витривані І	33	Д			20	Дуришані І
4	Вл			20	Дуришані І	34	Ір			16	Дуришані І
5	Вл			28	Витривані І	35	Ір			20	Дуришані І
6	Ос			32	Шешівця	36	Ліна			16	Шешівця
7	Вл			28	Дуришані І	37	Вл			20	Шешівця
8	Вл			24	Дуришані І	38	Ір			28	Дуришані І
9	Ос			36	Дуришані І	39	Д		56		Витривані І
10	Д			20	Дуришані І	40	Ір			8	Дуришані І
11	Ос			44	Витривані І	41	Ір			12	Дуришані І
12	Ос			44	Витривані І	42	Ір			12	Дуришані І
13	Ос			44	Витривані І	43	Ір			8	Дуришані І
14	Д		64		Дуришані І	44	Ір			8	Дуришані І
15	Ос			32	Дуришані І	45	Ліна			20	Шешівця
16	Ос			32	Дуришані І	46	Ліна			20	Шешівця
17	Ос			24	Дуришані І	47	Д		56		Дуришані І
18	Ір			20	Шешівця	48	Д		48		Дуришані І
19	Ос			40	Дуришані І	49	Ір			16	Дуришані І
20	Ос			32	Витривані І	50	Ір			16	Дуришані І
21	Ос			32	Витривані І	51	Д			36	Дуришані І
22	Ос			24	Витривані І	52	Ліна			16	Шешівця
23	Ос			28	Дуришані І	53	Ліна			12	Шешівця
24	Ос			28	Шешівця	54	Ос			32	Витривані І
25	Ос			44	Витривані І	55	Вл			20	Дуришані І
26	Ос			40	Витривані І	56	Ос			40	Витривані І
27	Ос			44	Витривані І	57	Ос			32	Витривані І
28	Ір			12	Дуришані І	58	Вл			16	Шешівця
29	Ір			12	Дуришані І	59	Ос			44	Дуришані І
30	Ір			8	Шешівця	60	Ір			16	Дуришані І

№ з/п	Порода	ступінь товщини стовбурів, см			категорія стану дерева, підстава відбору для рубки	№ з/п	Порода	ступінь товщини стовбурів, см			категорія стану дерева, підстава відбору для рубки
		ділові	напів-ділові	дров'яні				ділові	напів-ділові	дров'яні	
61	Bn			28	шмівц	98					
62	Oc			48	дурини І	99					
63	Oc			56	вирвані І	100					
64	Oc			44	дурини І	101					
65	Oc			24	вирвані І	102					
66	Oc			28	вирвані І	103					
67	Bn			24	шмівц	104					
68	D			24	дурини І	105					
69	D			28	дурини І	106					
70	Bn			8	дурини І	107					
71	Bn			8	дурини І	108					
72	Bn			12	дурини І	109					
73	Bn			16	дурини І	110					
74	Bn			8	дурини І	111					
75						112					
76						113					
77						114					
78						115					
79						116					
80						117					
81						118					
82					пересічені бита:	119					
83					24 (середній котур) дерева	120					
84					пересічені битами:	121					
85					інші др	122					
86					Білий Берез	123					
87					Вирвані Білі	124					
88						125					
89					23.02.26 P	126					
90						127					
91						128					
92						129					
93						130					
94						131					
95						132					
96						133					
97						134					

НУМЕРАЦІЙНА ВІДОМІСТЬ ДЕРЕВ
призначених для вибіркової санітарної рубки
Рівненська область

ДП Ліси України філія «Поліський лісовий офіс» Костопільське надлісництво
 Лісництво Здолбунівське

вид рубки ВСП

квартал № 14

виділ № 1 (4)

площа 5,0 га

№ з/п	Порода	Ступені товщини			Категорія стану дерева, підстава відбору в рубку	№ з/п	Порода	Ступені товщини			Категорія стану дерева, підстава відбору в рубку
		стовбури, см						стовбурів, см			
		ділові	напівділові	дров'яні				ділові	напівділові	дров'яні	
1	Біла сосна			12	4	Біла сосна			24	4	Біла сосна
2	Климак			12	4	Біла сосна			8	6	Біла сосна
3	Біла сосна			24	4	Біла сосна			8	6	Біла сосна
4	Біла сосна			12	4	Біла сосна			16	4	Біла сосна
5	Біла сосна			8	4	Біла сосна			24	4	Біла сосна
6	Біла сосна			8	4	Біла сосна			29	4	Біла сосна
7	Біла сосна			8	4	Біла сосна			8	4	Біла сосна
8	Климак			20	4	Біла сосна			8	4	Біла сосна
9	Біла сосна			8	6	Біла сосна			8	4	Біла сосна
10	Біла сосна			8	4	Біла сосна			8	6	Біла сосна
11	Біла сосна			8	6	Біла сосна			24	4	Біла сосна
12	Біла сосна			20	4	Біла сосна			8	4	Біла сосна
13	Климак			16	4	Біла сосна			20	4	Біла сосна
14	Климак			20	4	Біла сосна			8	4	Біла сосна
15	Біла сосна			20	4	Біла сосна			20	4	Біла сосна
16	Климак			12	4	Біла сосна			20	4	Біла сосна
17	Климак			12	4	Біла сосна			12	6	Біла сосна
18	Біла сосна			12	4	Біла сосна			12	4	Біла сосна
19	Біла сосна			32	4	Біла сосна			28	4	Біла сосна
20	Климак			12	4	Біла сосна			8	4	Біла сосна
21	Біла сосна			8	4	Біла сосна			24	4	Біла сосна
22	Біла сосна			8	4	Біла сосна			8	4	Біла сосна
23	Біла сосна			12	4	Біла сосна			12	4	Біла сосна
24	Климак			8	4	Біла сосна			8	4	Біла сосна
25	Климак			16	4	Біла сосна			12	4	Біла сосна
26	Ліщина			24	4	Біла сосна			20	4	Біла сосна
27	Біла сосна			20	4	Біла сосна			12	4	Біла сосна
28	Біла сосна			16	4	Біла сосна			24	4	Біла сосна
29	Біла сосна			16	4	Біла сосна			16	4	Біла сосна
30	Климак			20	4	Біла сосна			8	6	Біла сосна

№ з/п	Порода	Ступені товщини стовбурів, см			Категорія стану дерева, підстава відбору в рубку	№ з/п	Порода	Ступені товщини стовбурів, см			Категорія стану дерева, підстава відбору в рубку
		ділові	напівділові	дров'яні				ділові	напівділові	дров'яні	
61	Гнад			8	4 ліснорілля	98	Іхлен			16	4 ліснорілля
62	Гнад			16	4 ліснорілля	99	Гнад Нд			8	6 матеріалі
63	Гнад			8	4 ліснорілля	100	Іхлен			20	4 ліснорілля
64	Іхлен			12	4 ліснорілля	101	Іхлен			16	4 ліснорілля
65	Гнад			12	4 ліснорілля	102	Іхлен			12	4 ліснорілля
66	Гнад			12	4 ліснорілля	103	Іхлен			20	4 ліснорілля
67	Іхлен			8	4 ліснорілля	104	Іхлен			16	4 ліснорілля
68	Гнад			20	4 ліснорілля	105	Іхлен			24	4 ліснорілля
69	Іхлен			28	4 ліснорілля	106	Гнад Нд			8	6 матеріалі
70	Іхлен			8	4 ліснорілля	107	Гнад			16	4 ліснорілля
71	Іхлен			20	4 ліснорілля	108	Гнад			16	4 ліснорілля
72	Гнад			16	4 ліснорілля	109	Іхлен			32	4 ліснорілля
73	Оака			20	4 ліснорілля	110	Іхлен			24	4 ліснорілля
74	Іхлен			16	4 ліснорілля	111	Гнад			16	4 ліснорілля
75	Іхлен			32	4 ліснорілля	112	Іхлен			16	4 ліснорілля
76	Іхлен			20	4 ліснорілля	113	Іхлен			16	4 ліснорілля
77	Гнад			16	4 ліснорілля	114	Оака			24	4 ліснорілля
78	Гнад			20	4 ліснорілля	115	Гнад			8	4 ліснорілля
79	Гнад			16	4 ліснорілля	116	Іхлен			20	4 ліснорілля
80	Гнад Нд			8	6 матеріалі	117	Іхлен			20	4 ліснорілля
81	Гнад			20	4 ліснорілля	118	Іхлен			8	4 ліснорілля
82	Іхлен			12	4 ліснорілля	119	Іхлен			12	4 ліснорілля
83	Гнад			8	4 ліснорілля	120	Гнад			8	4 ліснорілля
84	Іхлен			28	4 ліснорілля	121	Іхлен			24	4 ліснорілля
85	Гнад			8	4 ліснорілля	122	Іхлен			20	4 ліснорілля
86	Гнад			8	4 ліснорілля	123	Гнад			16	4 ліснорілля
87	Гнад			8	4 ліснорілля	124	Гнад Нд			8	6 матеріалі
88	Гнад			12	4 ліснорілля	125	Гнад Нд			8	6 матеріалі
89	Іхлен			16	4 ліснорілля	126	Гнад			8	4 ліснорілля
90	Іхлен			16	4 ліснорілля	127	Іхлен			16	4 ліснорілля
91	Іхлен			24	4 ліснорілля	128	Гнад			8	4 ліснорілля
92	Іхлен			20	4 ліснорілля	129	Гнад			20	4 ліснорілля
93	Іхлен			12	4 ліснорілля	130	Берест			16	4 ліснорілля
94	Іхлен			24	4 ліснорілля	131	Гнад			8	4 ліснорілля
95	Іхлен			16	4 ліснорілля	132	Гнад Нд			8	6 матеріалі
96	Гнад			16	4 ліснорілля	133	Гнад			8	4 ліснорілля
97	Іхлен			16	4 ліснорілля	134	Іхлен			12	4 ліснорілля

НУМЕРАЦІЙНА ВІДОМІСТЬ ДЕРЕВ
 призначених для вибіркової санітарної рубки
 Рівненська область

ДП Ліси України філія «Поліський лісовий офіс» Костопільське надлісництво
 Лісництво Здолбунівське

вид рубки ВСП

квартал № 14

виділ № 1(4)

площа 50 га

№ з/п	Порода	Ступені товщини			Категорія стану дерева, підстава відбору в рубку	№ з/п	Порода	Ступені товщини			Категорія стану дерева, підстава відбору в рубку
		стовбури, см						стовбурів, см			
		ділові	напівділові	дров'яні				ділові	напівділові	дров'яні	
135	Клен			16	4	Клен			8	4	
136	Клен			12	4	Клен			12	4	
137	Клен			28	4	Клен			8	4	
138	Клен			24	4	Клен			24	4	
139	Клен			16	4	Клен			20	4	
140	Клен			12	4	Клен			24	4	
141	Клен			12	4	Клен			28	4	
142	Клен			20	4	Клен			28	4	
143	Біліза			16	4	Клен			8	4	
144	Береза			20	4	Клен			16	4	
145	Клен			8	4	Клен			8	4	
146	Біліза			16	4	Клен			28	4	
147	Клен			8	4	Клен			28	4	
148	Клен			32	4	Клен			16	4	
149	Біліза			8	4	Клен			16	4	
150	Біліза			12	4	Клен			20	4	
151	Клен			32	4	Клен			16	4	
152	Клен			32	4	Клен			32	4	
153	Клен			28	4	Клен			16	4	
154	Береза			40	4	Клен/Біліза			12	6	
155	Біліза			20	4	Клен			24	4	
156	Біліза			16	4	Клен			16	4	
157	Біліза			16	4	Клен			12	4	
158	Біліза			24	4	Біліза			12	4	
159	Клен			16	4	Клен			16	4	
160	Клен			20	4	Клен			20	4	
161	Клен			36	4	Біліза			12	4	
162	Біліза			20	4	Біліза			16	4	
163	Клен			16	4	Клен			24	4	
164	Біліза/Біліза			8	6	Біліза			24	4	

№ з/п	Порода	Ступені товщини стовбурів, см			Категорія стану дерева, підстава відбору в рубку	№ з/п	Порода	Ступені товщини стовбурів, см			Категорія стану дерева, підстава відбору в рубку
		ділові	напівділові	дров'яні				ділові	напівділові	дров'яні	
195	Глід			12	4 ліснополов	232	Глід			16	4 ліснополов
196	Глід			28	4 ліснополов	233	Глід			16	4 ліснополов
197	Глід			24	4 ліснополов	234	Глід			24	4 ліснополов
198	Глід			16	4 ліснополов	235	Глід			12	4 ліснополов
199	Глід			46	4 ліснополов	236	Глід			12	4 ліснополов
200	Клиш			12	4 ліснополов	237	Глід			12	4 ліснополов
201	Клиш			28	4 ліснополов	238	Клиш			28	4 ліснополов
202	Осика			28	4 ліснополов	239	Глід			12	4 ліснополов
203	Глід			36	4 ліснополов	240	Глід			28	4 ліснополов
204	Глід			20	4 ліснополов	241	Глід			20	4 ліснополов
205	Глід			16	4 ліснополов	242	Глід			8	4 ліснополов
206	Глід			12	4 ліснополов	243	Глід			8	4 ліснополов
207	Клиш			28	4 ліснополов	244	Глід			24	4 ліснополов
208	Клиш			24	4 ліснополов	245	Глід			24	4 ліснополов
209	Клиш			32	4 ліснополов	246	Глід			20	4 ліснополов
210	Клиш			28	4 ліснополов	247	Глід			16	4 ліснополов
211	Глід			20	4 ліснополов	248	Глід			20	4 ліснополов
212	Глід			16	4 ліснополов	249	Клиш			28	4 ліснополов
213	Глід			20	4 ліснополов	250	Клиш			20	4 ліснополов
214	Глід			8	4 ліснополов	251	Глід			12	4 ліснополов
215	Глід			8	4 ліснополов	252	Глід			28	4 ліснополов
216	Глід			16	4 ліснополов	253	Глід			24	4 ліснополов
217	Глід			12	4 ліснополов	254	Глід			8	4 ліснополов
218	Клиш			28	4 ліснополов	255	Глід			12	4 ліснополов
219	Клиш			24	4 ліснополов	256	Клиш			24	4 ліснополов
220	Клиш			24	4 ліснополов	257	Клиш			28	4 ліснополов
221	Глід			24	4 ліснополов	258	Клиш			12	4 ліснополов
222	Глід			8	4 ліснополов	259	Глід			8	4 ліснополов
223	Глід			8	4 ліснополов	260	Клиш			20	4 ліснополов
224	Осика			28	4 ліснополов	261	Клиш			16	4 ліснополов
225	Глід			46	4 ліснополов	262	Глід			28	4 ліснополов
226	Глід			16	4 ліснополов	263	Глід			12	4 ліснополов
227	Клиш			28	4 ліснополов	264	Клиш			32	4 ліснополов
228	Глід			20	4 ліснополов	265	Клиш			12	4 ліснополов
229	Глід			16	4 ліснополов	266	Клиш			16	4 ліснополов
230	Клиш			24	4 ліснополов	267	Глід			20	4 ліснополов
231	Глід			20	4 ліснополов	268	Клиш			16	4 ліснополов

НУМЕРАЦІЙНА ВІДОМІСТЬ ДЕРЕВ
 призначених для вибіркової санітарної рубки
 Рівненська область

ДП Ліси України філія «Поліський лісовий офіс» Костопільське надлісництво
 Лісництво Здолбунівське

вид рубки ВСР

квартал № 14

виділ № 1(1)

площа 50 га

№ з/п	Порода	Ступені товщини			Категорія стану дерева, підстава відбору в рубку	№ з/п	Порода	Ступені товщини			Категорія стану дерева, підстава відбору в рубку
		стовбурів, см						стовбурів, см			
		ділові	напівділові	дров'яні				ділові	напівділові	дров'яні	
269	Грід			16	4	Килл			24	4	
270	Грід			20	4	Грід			28	4	
271	Грід			24	4	Грід			20	4	
272	Грід			16	4	Грід			12	4	
273	Килл			40	4	Грід			24	4	
274	Килл			24	4	Грід			12	4	
275	Грід			12	4	Килл			24	4	
276	Грід			16	4	Грід			16	4	
277	Килл			24	4	Грід			20	4	
278	Грід			16	4	Грід			16	4	
279	Грід			16	4	Грід			16	4	
280	Грід			20	4	Грід			12	4	
281	Грід			8	4	Грід			16	4	
282	Грід			8	4	Килл			16	4	
283	Килл			28	4	Килл			16	4	
284	Грід/Килл			20	6	Килл			16	4	
285	Килл			32	4	Килл			24	4	
286	Грід/Килл			8	6	Грід			24	4	
287	Грід/Килл			8	6	Грід			24	4	
288	Грід			20	4	Грід			16	4	
289	Грід			24	4	Грід			12	4	
290	Килл			24	4	Грід			8	4	
291	Грід			24	4	Грід			16	4	
292	Грід			8	4	Грід			12	4	
293	Грід			8	4	Грід			12	4	
294	Килл			32	4	Грід			20	4	
295	Грід			20	4	Грід			28	4	
296	Грід			16	4	Килл			24	4	
297	Грід			24	4	Килл			16	4	
298	Грід			24	4	Грід/Килл			36	6	

№ з/п	Порода	Ступені товщини стовбури, см			Категорія стану дерева, підстава відбору в рубку	№ з/п	Порода	Ступені товщини стовбурів, см			Категорія стану дерева, підстава відбору в рубку
		ділові	напівділові	дров'яні				ділові	напівділові	дров'яні	
329	Шел			12	4 лісничарів	366	Град			16	4 лісничарів
330	Шел			16	4 лісничарів	367	Град			16	4 лісничарів
331	Шел			28	4 лісничарів	368	Град			20	4 лісничарів
332	Град			8	4 лісничарів	369	Град			16	4 лісничарів
333	Град			12	4 лісничарів	370	Град			12	4 лісничарів
334	Град			12	4 лісничарів	371	Град			16	4 лісничарів
335	Шел			16	4 лісничарів	372	Град			12	4 лісничарів
336	Шел			24	4 лісничарів	373	Град			12	4 лісничарів
337	Шел			20	4 лісничарів	374	Град			16	4 лісничарів
338	Шел			24	4 лісничарів	375	Шел			32	4 лісничарів
339	Шел			24	4 лісничарів	376	Шел			12	4 лісничарів
340	Град			16	4 лісничарів	377	Град			12	4 лісничарів
341	Град/Шел			32	6 лісничарів	378	Шел			8	4 лісничарів
342	Шел			24	4 лісничарів	379	Шел			24	4 лісничарів
343	Шел			8	4 лісничарів	380	Шел			16	4 лісничарів
344	Шел			20	4 лісничарів	381	Град			28	4 лісничарів
345	Град			8	4 лісничарів	382	Град			32	4 лісничарів
346	Град			32	4 лісничарів	383	Шел			32	4 лісничарів
347	Град			16	4 лісничарів	384	Град			16	4 лісничарів
48	Град			8	4 лісничарів	385	Град/Шел			8	6 лісничарів
349	Шел			20	4 лісничарів	386	Град			24	4 лісничарів
350	Град			20	4 лісничарів	387	Град			24	4 лісничарів
351	Шел			24	4 лісничарів	388	Град/Шел			36	6 лісничарів
352	Град			20	4 лісничарів	389	Град/Шел			36	6 лісничарів
353	Град			12	4 лісничарів	390	Град			24	4 лісничарів
354	Град			32	4 лісничарів	391	Град			36	4 лісничарів
355	Град			8	4 лісничарів	392	Град			20	4 лісничарів
356	Град			16	4 лісничарів	393	Град/Шел			8	6 лісничарів
357	Град			16	4 лісничарів	394	Град			20	4 лісничарів
358	Град			24	4 лісничарів	395	Шел			24	4 лісничарів
359	Шел			20	4 лісничарів	396	Град			8	4 лісничарів
360	Град			16	4 лісничарів	397	Град			20	4 лісничарів
361	Град/Шел			8	6 лісничарів	398	Град			16	4 лісничарів
362	Град			24	4 лісничарів	399	Град			12	4 лісничарів
363	Град			12	4 лісничарів	400	Град			8	4 лісничарів
364	Град			12	4 лісничарів	401	Град			12	4 лісничарів
365	Град			36	4 лісничарів	402	Град			8	4 лісничарів

№ з/п	Порода	Ступені товщини стовбури, см			Категорія стану дерева, підстава відбору в рубку	№ з/п	Порода	Ступені товщини стовбурів, см			Категорія стану дерева, підстава відбору в рубку
		ділові	напівділові	дров'яні				ділові	напівділові	дров'яні	
463					500						
464					501						
465					502						
466					503						
467					504						
468					505						
469					506						
470					507						
471					508						
472					509						
473					510						
474					511						
475					512						
476					513						
477					514						
478					515						
479					516						
480					517						
481					518						
482					519						
483					520						
484					521						
485					522						
486					523						
487					524						
488					525						
489					526						
490					527						
491					528						
492					529						
493					530						
494					531						
495					532						
496					533						
497					534						
498					535						
499					536						

Всього пронумеровано дерев: 410 (Чотиристіма)

Нумерацію і перелік провели:

Мандатар Л.Т.
(посада)
Мандатар Л.Т.
(посада)
13.03 20 року

(підпис)
(підпис)

Ріснок В. М.
(ініціали та підпис)
Андрашук В. М.
(ініціали та підпис)

**НУМЕРАЦІЙНА ВІДОМІСТЬ ДЕРЕВ,
призначених для вибіркової рубки**

Рівненська область

(Автономна Республіка Крим, область)

Філія „Поліський лісовий округ“ Костопільського налісництва
(найменування власника лісів, постійного лісгоспозувача)

Лісництво Знаменське

вид рубки В.С.Р.

квартал № 35 виділ № 2 площа 1,0 га

№ з/п	Порода	ступінь товщини стовбурів, см			категорія стану дерева, підстава відбору для рубки	№ з/п	Порода	ступінь товщини стовбурів, см			категорія стану дерева, підстава відбору для рубки
		ділові	напів-ділові	дров'яні				ділові	напів-ділові	дров'яні	
1	С			32 ^v	мех IV	31	С			32 ^v	мех IV
2	С			40 ^v	мех. тіло IV	32	<i>Всього взято в шрелік</i>				
3	Вільха			20 ^v	сух VI	33	<i>31 (згідно з окремим) деревом</i>				
4	С		32 ^v		мех I V	34	<i>Перший височинами</i>				
5	С			28 ^v	мех. IV	35	<i>інженер ПТ [підпис] Роман Дурман</i>				
6	Вільха			20 ^v	келінь VI	36	<i>інженер ПТ [підпис] Віталій Горечко</i>				
7	С		40 ^v		розсир. IV	37	<i>25.02.26р.</i>				
8	Вільха			8 ^v	сух VI	38					
9	С		48 ^v		супресою V	39					
10	С			20 ^v	келінь VI	40					
11	С			12 ^v	келінь VI	41					
12	С			12 ^v	келінь VI	42					
13	С			20 ^v	келінь VI	43					
14	С			40 ^v	розсир IV	44					
15	С			24 ^v	келінь VI	45					
16	С			16 ^v	сух VI	46					
17	С			24 ^v	сух VI	47					
18	С			24 ^v	сух VI	48					
19	С			24 ^v	сух VI	49					
20	С			16 ^v	сух VI	50					
21	С			28 ^v	сух VI	51					
22	С			16 ^v	сух VI	52					
23	С			12 ^v	сух VI	53					
24	С		32 ^v		мех IV	54					
25	С			20 ^v	розсир IV	55					
26	С			32 ^v	сух VI	56					
27	С			28 ^v	сух VI	57					
28	С			36 ^v	сух VI	58					
29	С			28 ^v	сух VI	59					
30	С			36 ^v	сух VI	60					

ПЛАН ЛІСОСІКИ

ВСП

(вид заходу)

2026

(рік проведення)

Постійний лісокористувач/власник лісів: Ріп'я, Поліський лісовий округ
Львівське навісництво

Лісництво (структурний підрозділ) Злуменське

Номер кварталу 35, номер виділу 2, площа 1.0 гектарів.

План лісосіки у масштабі 1 : 10000, експлікація

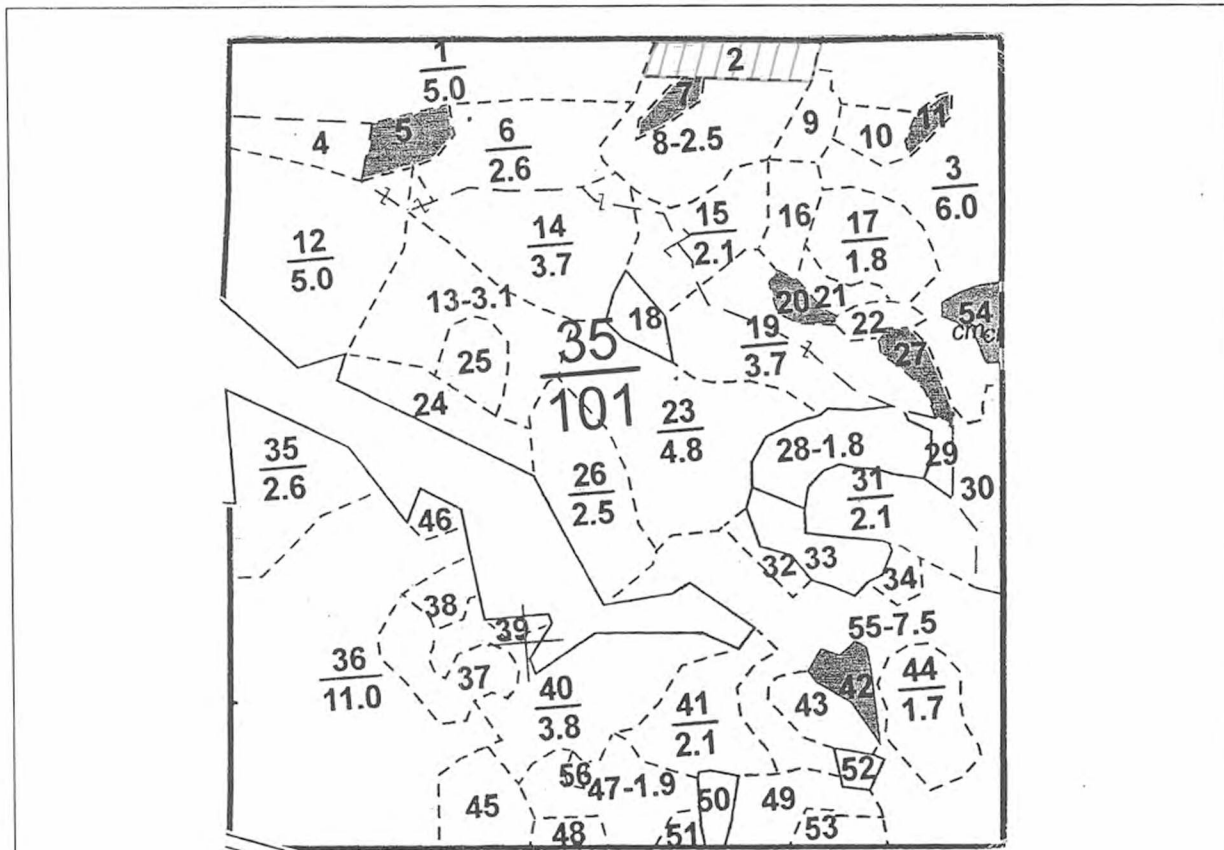

*Викопіювання із масштабу №6 Злуменського л.в.с.
виконав інженер ЛГ*

Роман Деркач

Відведення виконав інженер ЛГ
(найменування посади)

(підпис)

Роман Деркач
(Власне ім'я, ПРІЗВИЩЕ)

Зйомку виконав інженер ЛГ
(найменування посади)

(підпис)

Роман Деркач
(Власне ім'я, ПРІЗВИЩЕ)

- Примітки:
1. У разі інструментальної зйомки ділянки (бусоль, теодоліт) зазначається інформація щодо поворотних точок та довжини ліній.
 2. За умови GPS-зйомки ведеться журнал координат точок.
 3. Для рубок головного користування у плані лісосіки обов'язково зазначається інформація про склад та вік ділянок у смузі шириною 200 метрів від кожної із меж лісосіки в актуальному стані на дату подання документів для отримання лісорубного квитка.

ДЕРЖАВНЕ АГЕНТСТВО ЛІСОВИХ РЕСУРСІВ УКРАЇНИ
УКРАЇНСЬКЕ ДЕРЖАВНЕ ПРОЕКТНЕ ЛІСОВПОРЯДНЕ ВИРОБНИЧЕ ОБ'ЄДНАННЯ
УКРАЇНСЬКА ЛІСОВПОРЯДНА ЕКСПЕДИЦІЯ

Інв. № 91 Прим. № 1

ПРОЕКТ

організації та розвитку лісового господарства
ДЕРЖАВНОГО ПІДПРИЄМСТВА
«КОСТОПІЛЬСЬКЕ ЛІСОВЕ ГОСПОДАРСТВО»
РІВНЕНСЬКОГО ОБЛАСНОГО УПРАВЛІННЯ ЛІСОВОГО ТА МИСЛИВСЬКОГО ГОСПОДАРСТВА

ЗЛАЗНЕНСЬКЕ ЛІСНИЦТВО

ТАКСАЦІЙНИЙ ОПИС ВІДОМОСТІ ПОКВАРТАЛЬНИХ ПІДСУМКІВ

Начальник лісовпорядної партії

Інженер-таксатор



Л.В. Белейко

О.М. Лафренко

Ірпінь – 2020

Злазненське лісництво Експлуатаційні ліси

№ діл.	Площа, га	Характеристика деревостанів, підліску, не вкритих лісовою рослинністю і нелісових земель, до даткових відомості	Яр	Елементу лісу	Вік, років	Висота, м	Діаметр, см	Група	Клас	Тип	Повнота	Запас деревини, куб.м	Відсоток в т.ч. за видами породами	Господарський захід	
1	5.0	10СЗ+БП Підлісок КУЛ, зімкнутість 0.20 Селекційна оцінка: нормальне насадження	1	СЗ	70	24	32	6	1	ВЗДС	0.70	360	1.80	1.80 80	
2	1.0	8СЗ2ВЛЧ+БП ВЛЧ ВЛЧ - вегетативного походження	1	СЗ	50	20	30	4	1	С4ГДС	0.70	260	0.26	0.21 70 0.05 60	
3	6.0	10СЗ Підріст 10ДЗ, 15 років, висота - 3 м, 1.0 тис.шт/га Підлісок КУЛ, зімкнутість 0.30	1	СЗ	60	21	26	5	1	ВЗДС	0.70	290	1.74	1.74 80	
4	1.0	9ВЛЧ1СЗ+БП ВЛЧ - вегетативного походження Підлісок КУЛ, зімкнутість 0.20	1	ВЛЧ	55	22	30	6	2	С4ВЛЧ	0.70	260	0.26	0.23 60 0.03 70	
5	0.7	Болото Низинне, рослинність - осокова, заростання - ВЛЧ, 30%													
6	2.6	9ВЛЧ1СЗ+БП ВЛЧ - вегетативного походження Підлісок КУЛ, зімкнутість 0.10	1	ВЛЧ	50	21	28	5	1	С4ВЛЧ	0.60	200	0.52	0.47 60 0.05 70	
7	0.3	Болото Низинне, рослинність - осокова, заростання - ВРТР, 20%													
8	2.5	7СЗ2ВП1ВЛЧ ВЛЧ - вегетативного походження	1	СЗ	20	7	8	2	1	ВЗДС	0.70	60	0.15	0.10 0.03 0.02	
9	0.6	7СЗ2ВЛЧ1БП ВЛЧ, БП - вегетативного походження	1	СЗ	20	6	6	2	2	В4ДС	0.70	40	0.02	0.02	
10	0.6	10СЗ Селекційна оцінка: нормальне насадження	1	СЗ	70	22	28	6	1	ВЗДС	0.70	320	0.19	0.19 80	
11	0.2	Болото Низинне, рослинність - осокова, заростання - ВРТР, 15%													
12	5.0	8ВЛЧ2СЗ+БП ВЛЧ - вегетативного походження Підлісок КУЛ, зімкнутість 0.20	1	ВЛЧ	60	22	24	6	2	С4ВЛЧ	0.60	220	1.10	0.88 60 0.22 70	

**НУМЕРАЦІЙНА ВІДОМІСТЬ ДЕРЕВ,
призначених для вибіркової рубки**

Рівненська область

(Автономна Республіка Крим, область)

Рілля „Поліське лісове господарство“ Костомілівське надрізноцтво
(найменування власника лісів, постійного ліскористувача)

Лісництво Знам'янське вид рубки В.СР

квартал № 35 виділ № 3 площа 6,0 га

№ з/п	Порода	ступінь товщини стовбурів, см			категорія стану дерева, підстава відбору для рубки	№ з/п	Порода	ступінь товщини стовбурів, см			категорія стану дерева, підстава відбору для рубки
		ділові	напів-ділові	дров'яні				ділові	напів-ділові	дров'яні	
1	Сосна		28		ракетр IV	31	С			12	темніліс VI
2	Сосна			40	мех. пошк IV	32	С			12	сух V
3	Сосна			8	сух V	33	С			24	ракетр IV
4	Сосна			16	мех. IV	34	С			12	сух V
5	Сосна			20	суходерш IV	35	С			24	мех. IV
6	Сосна			28	темніліс VI	36	С			8	сух V
7	С			36	мех IV	37	С			12	сух V
8	С		36		мех IV	38	С			20	суходерш IV
9	С			24	мех IV	39	С			12	суходерш IV
10	С		36		суходерш IV	40	С			8	сух V
11	С			12	сух VI	41	С			16	суходерш IV
12	С			12	суходерш IV	42	С			20	мех IV
13	С			16	суходерш IV	43	С			8	сух VI
14	С			12	ракетр IV	44	С			16	сух VI
15	С			12	ракетр IV	45	С			12	суходерш IV
16	С			12	сух VI	46	С			16	суходерш IV
17	С			12	сух VI	47	С			12	сух V
18	С			12	сух VI	48	С			12	сух V
19	С			12	сух VI	49	С			16	суходерш IV
20	С			20	суходерш IV	50	С			12	сух V
21	С			24	мех. IV	51	С			8	сух V
22	С			8	сух VI	52	С			12	суходерш IV
23	С			20	темніліс VI	53	С			8	сух V
24	С			20	сух VI	54	С			12	сух V
25	С			12	сух VI	55	С			16	сух V
26	С			12	сух V	56	С			12	сух VI
27	С			16	сух VI	57	С			12	суходерш IV
28	С			12	сух VI	58	С			12	сух V
29	С			16	сух VI	59	С			20	суходерш IV
30	С			16	темніліс VI	60	С			28	мех IV

№ з/п	Порода	ступінь товщини стовбурів, см			категорія стану дерева, підстава відбору для рубки	№ з/п	Порода	ступінь товщини стовбурів, см			категорія стану дерева, підстава відбору для рубки
		ділові	напів-ділові	дров'яні				ділові	напів-ділові	дров'яні	
61	С			8	сух V	98	С			12	сух VI
62	С			24	нахил III	99	С			20	нахил IV
63	С			8	сух V	100	С			16	суходерм IV
64	С			12	сух V	101	С			24	суходерм II
65	С			28	сух V	102	С			24	суходерм II
66	С			12	сух V	103	С			12	сух VI
67	С			32	суходерм II	104	С			16	сух VI
68	С			24	суходерм IV	105	С			20	сух VI
69	С			12	сух V	106	С			12	сух VI
70	С			24	суходерм II	107	Віноха			16	нахил VI
71	С			16	суходерм II	108	С			12	сух VI
72	С			24	сух VI	109	С			12	сух V
73	С			24	сух VI	110	С			12	суходерм IV
74	С			36	нахил III	111	С			12	сух V
75	С		28		нахил IV	112	С			12	суходерм III
76	С			32	суходерм IV	113	С			12	суходерм II
77	С			20	суходерм IV	114	Влітку в перелік				
78	С			8	сух VI	115	113 (сидо тримаріяль) дерев				
79	С			20	нахил IV	116	Перелік величезних				
80	С			8	сух VI	117	інженер АТ [підпис] Роман Дерман				
81	С			12	суходерм IV	118	інженер АТ [підпис] Віталій Бреско				
82	С			12	суходерм IV	119	17.02.26 [підпис]				
83	С			12	суходерм II	120					
84	С			20	нах. II	121					
85	С			16	нахил VI	122					
86	С			28	нах. IV	123					
87	С			24	сух.	124					
88	С		28		нах. IV	125					
89	С			20	нахил VI	126					
90	С			12	сух V	127					
91	С			12	сух V	128					
92	С			24	нах. IV	129					
93	С			24	нахил VI	130					
94	С			12	сух V	131					
95	С			16	сух VI	132					
96	С			20	сух VI	133					
97	С			16	сух VI	134					

**НУМЕРАЦІЙНА ВІДОМІСТЬ ДЕРЕВ,
призначених для вибіркової рубки**

Рівненська область

(Автономна Республіка Крим, область)

Лісництво Заручинське вид рубки В.СР
 квартал № 38 виділ № 13 площа 1,9 га

(найменування власника лісів, постійного лісотористувача)

№ з/п	Порода	ступінь товщини стовбурів, см			категорія стану дерева, підстава відбору для рубки	№ з/п	Порода	ступінь товщини стовбурів, см			категорія стану дерева, підстава відбору для рубки
		ділові	напів-ділові	дров'яні				ділові	напів-ділові	дров'яні	
1	С			16	сух VI	31	С			20	дурлом V
2	С			12	сух V	32	ЛЛ			32	Відрізок V
3	С			20	сухост. IV	33	С			28	сух V
4	С			16	сух VI	34	С		28		Мех IV
5	С			20	Мех IV	35	С			24	сух VI
6	С			24	сухост. V	36	С			20	сух VI
7	С			12	сух V	37	С			20	сух VI
8	С			16	дурлом V	38	С			20	сух VI
9	С			24	сухост. IV	39	С			28	сух V
10	Длина			16	сух V	40	С			28	сух VI
11	С			24	сух VI	41	С			12	сух VI
12	С			24	сух VI	42	ЛЛ			12	Келіш VI
13	С			20	Мех IV	43	С			24	сух VI
14	С			8	сух VI	44	С			10	сух VI
15	С			12	сух VI	45	ЛЛ			12	сухост. IV
16	С			12	сух VI	46	ЛЛ			12	сухост. IV
17	ЛЛ			20	сух VI	47	С			16	сух VI
18	С			28	сух VI	48	ЛЛ			24	сухост. IV
19	ЛЛ			28	Мех IV	49	ЛЛ			12	сух
20	С			28	сух V	50	ЛЛ			24	Відрізок
21	С			24	сух V	51	С			20	сух VI
22	ЛЛ			16	сух VI	52	С			12	Мех IV
23	С			40	сух V	53	ЛЛ			16	сух V
24	С			28	Мех V	54	С			16	Мех IV
25	ЛЛ			24	сух VI	55	С			12	сух VI
26	ЛЛ			28	сух VI	56	ЛЛ			28	Келіш VI
27	ЛЛ			24	Келіш IV	57	ЛЛ			16	сух VI
28	С			20	сух VI	58	ЛЛ			12	Мех IV
29	С			20	сух VI	59	С			16	сухост. IV
30	С			24	Мех IV	60	С			20	Келіш IV

№ з/п	Порода	ступінь товщини стовбурів, см			категорія стану дерева, підстава відбору для рубки	№ з/п	Порода	ступінь товщини стовбурів, см			категорія стану дерева, підстава відбору для рубки
		ділові	напів-ділові	дров'яні				ділові	напів-ділові	дров'яні	
61	C			12	Средній	98					
62	C			12	Средній	99					
63	C			16	Средній	100					
64	Всього в березі в ліснич					101					
65	63 (місцевість при / рр / в)					102					
66	Всього в ліснич					103					
67	інші № 1 / 2 / 3 / 4 / 5 / 6 / 7 / 8 / 9 / 10 / 11 / 12 / 13 / 14 / 15 / 16 / 17 / 18 / 19 / 20 / 21 / 22 / 23 / 24 / 25 / 26 / 27 / 28 / 29 / 30 / 31 / 32 / 33 / 34 / 35 / 36 / 37 / 38 / 39 / 40 / 41 / 42 / 43 / 44 / 45 / 46 / 47 / 48 / 49 / 50 / 51 / 52 / 53 / 54 / 55 / 56 / 57 / 58 / 59 / 60 / 61 / 62 / 63 / 64 / 65 / 66 / 67 / 68 / 69 / 70 / 71 / 72 / 73 / 74 / 75 / 76 / 77 / 78 / 79 / 80 / 81 / 82 / 83 / 84 / 85 / 86 / 87 / 88 / 89 / 90 / 91 / 92 / 93 / 94 / 95 / 96 / 97 / 98 / 99 / 100 / 101 / 102 / 103 / 104 / 105 / 106 / 107 / 108 / 109 / 110 / 111 / 112 / 113 / 114 / 115 / 116 / 117 / 118 / 119 / 120 / 121 / 122 / 123 / 124 / 125 / 126 / 127 / 128 / 129 / 130 / 131 / 132 / 133 / 134					104					
68	інші № 1 / 2 / 3 / 4 / 5 / 6 / 7 / 8 / 9 / 10 / 11 / 12 / 13 / 14 / 15 / 16 / 17 / 18 / 19 / 20 / 21 / 22 / 23 / 24 / 25 / 26 / 27 / 28 / 29 / 30 / 31 / 32 / 33 / 34 / 35 / 36 / 37 / 38 / 39 / 40 / 41 / 42 / 43 / 44 / 45 / 46 / 47 / 48 / 49 / 50 / 51 / 52 / 53 / 54 / 55 / 56 / 57 / 58 / 59 / 60 / 61 / 62 / 63 / 64 / 65 / 66 / 67 / 68 / 69 / 70 / 71 / 72 / 73 / 74 / 75 / 76 / 77 / 78 / 79 / 80 / 81 / 82 / 83 / 84 / 85 / 86 / 87 / 88 / 89 / 90 / 91 / 92 / 93 / 94 / 95 / 96 / 97 / 98 / 99 / 100 / 101 / 102 / 103 / 104 / 105 / 106 / 107 / 108 / 109 / 110 / 111 / 112 / 113 / 114 / 115 / 116 / 117 / 118 / 119 / 120 / 121 / 122 / 123 / 124 / 125 / 126 / 127 / 128 / 129 / 130 / 131 / 132 / 133 / 134					105					
69	25.02.26					106					
70						107					
71						108					
72						109					
73						110					
74						111					
75						112					
76						113					
77						114					
78						115					
79						116					
80						117					
81						118					
82						119					
83						120					
84						121					
85						122					
86						123					
87						124					
88						125					
89						126					
90						127					
91						128					
92						129					
93						130					
94						131					
95						132					
96						133					
97						134					

**НУМЕРАЦІЙНА ВІДОМІСТЬ ДЕРЕВ,
призначених для вибіркової рубки**

Рівненська область

(Автономна Республіка Крим, область)



Річчя „Лісництво „Поліський лісовий округ“ Костопільське налісництво“
(найменування власника лісів, постійного ліскористувача)

Лісництво Златоверхнє

вид рубки В.С.Р.

квартал № 44 виділ № 26 площа 6,8 га

№ з/п	Порода	ступінь товщини стовбурів, см			категорія стану дерева, підстава відбору для рубки	№ з/п	Порода	ступінь товщини стовбурів, см			категорія стану дерева, підстава відбору для рубки
		ділові	напів-ділові	дров'яні				ділові	напів-ділові	дров'яні	
1	С		24v		сиродерм IV	31	С			32v	сир V
2	С			24v	мех IV	32	С			40v	бурш IV
3	С			28v	сир V	33	С			20v	сир VI
4	С			16v	сир VI	34	С			28v	мех IV
5	С			16v	мех IV	35	С			20v	сиродерм IV
6	С			20v	мех IV	36	С		36v		реш сир IV
7	С			12v	сир VI	37	С		24v		мех IV
8	С			12v	сир V	38	С			12v	сир VI
9	С			16v	сиродерм IV	39	С			20v	сир VI
10	С			20v	сиродерм IV	40	С			28v	сир VI
11	С			16v	сиродерм IV	41	С			32v	сир VI
12	С			20v	сиродерм IV	42	С			32v	бурш IV
13	С			12v	сир V	43	С			32v	мех IV
14	С			16v	сиродерм IV	44	С		32v		бурш IV
15	С			20v	сиродерм IV	45	С			32v	мех IV
16	С			16v	сиродерм IV	46	С		32v		мех IV
17	С			16v	сиродерм IV	47	С			24v	сир VI
18	С			12v	сиродерм IV	48	С			16v	сир VI
19	С			12v	сиродерм IV	49	С			16v	сир VI
20	С		36v		сиродерм IV	50	С			24v	сир VI
21	С			16v	сиродерм IV	51	С			24v	сир V
22	С			28v	сир IV	52	С			28v	мех IV
23	С			20v	сиродерм IV	53	С			24v	сиродерм IV
24	С			24v	сиродерм IV	54	С			12v	сир VI
25	С			20v	мех IV	55	С			12v	сир VI
26	С			12v	сиродерм IV	56	С			28v	сир V
27	С			20v	сиродерм IV	57	С			24v	мех IV
28	С			28v	мех IV	58	С			20v	сир V
29	С			12v	сир VI	59	С			20v	мех IV
30	С			32v	сир VI	60	С		36v		мех IV

№ з/п	Порода	ступінь товщини стовбурів, см			категорія стану дерева, підстава відбору для рубки	№ з/п	Порода	ступінь товщини стовбурів, см			категорія стану дерева, підстава відбору для рубки
		ділові	напів-ділові	дров'яні				ділові	напів-ділові	дров'яні	
61	C			24v	суп VI	98					
62	C			24v	суп VI	99					
63	C			24v	суп IV	100					
64	C			12v	суп VI	101					
65	C			20v	суп VI	102					
66	C			28v	суп VI	103					
67	C			12v	суп VI	104					
68	C			24v	суп VI	105					
69	C			16v	суп V	106					
70	C			20v	суп VI	107					
71	C			16v	суп IV	108					
72	Всього по переліку					109					
73	71 (сімдесят одне) дерево					110					
74	Перший величезний					111					
75	інженер ПТ  Роман Андрій					112					
76	інженер ПТ  Віталій Вікторов					113					
77	10.03.2026					114					
78						115					
79						116					
80						117					
81						118					
82						119					
83						120					
84						121					
85						122					
86						123					
87						124					
88						125					
89						126					
90						127					
91						128					
92						129					
93						130					
94						131					
95						132					
96						133					
97						134					

НУМЕРАЦІЙНА ВІДОМІСТЬ ДЕРЕВ
 призначених для вибіркової санітарної рубки

Рівненська область

(Автономна республіка Крим, область)

Костопільське надлісництво "Філія Поліський лісовий офіс" ДП "Ліси України "

(найменування постійного лісокористувача)

Лісництво Клеванське

вид рубки СРВ

квартал № 24 виділ № 40 площа 7,5 га

№ з/п	Порода	Ступінь товщини стовбурів, см			Категорія стану дерева, підстава відбору для рубки	№ з/п	Порода	Ступінь товщини стовбурів, см			Категорія стану дерева, підстава відбору для рубки
		ділові	напів-ділові	дров'яні				ділові	напів-ділові	дров'яні	
1	С		32		кошик IV	48	С			24	срх V
2	С			20	без берези IV	49	С			20	срх V
3	С			20	без берези IV	50	С			24	срх V
4	С		24		кошик IV	51	С			24	срх V
5	С		28		кошик IV	52	С			20	срх V
6	Д			20	срх VI	53	С			16	срх V
7	С		28		кошик IV	54	С			20	срх V
8	С	36			срх берези III	55	С			16	срх V
9	Д			8	срх VI	56	С			28	срх V
10	С	28			кошик III	57	С			16	срх V
11	С	24			мел. сосна III	58	С			20	срх V
12	С		24		кошик IV	59	С			20	срх V
13	С		32		кошик IV	60	С			12	каштан VI
14	С		24		срх берези IV	61	С			16	каштан VI
15	С		24		кошик IV	62	С			16	каштан VI
16	С			28	срх V	63	С			20	без берези V
17	С			12	срх V	64	С			20	береза IV
18	С			20	без берези V	65	С			20	мел. сосна IV
19	Д			12	срх VI	66	С		24		без берези IV
20	С			28	кошик V	67	С		20		без берези IV
21	С			28	срх берези V	68	С	24			без берези III
22	С			20	каштан VI	69	С			20	без берези V
23	С			24	срх V	70	С			28	срх V
24	С			28	без берези V	71	С			24	срх V
25	С			20	срх V	72	С			24	срх V
26	С			16	срх V	73	С			16	срх V
27	С	28			кошик III	74	С			20	срх V
28	С			20	без берези V	75	С			24	срх V
29	С			16	злам V	76	С			20	срх V
30	Бп			28	каштан VI	77	С		24		срх IV
31	С			20	кошик V	78	Бп			20	каштан VI
32	С			20	злам V	79	С	28			кошик III
33	С			16	без берези V	80	С	32			мел. сосна IV
34	С	28			без берези III	81	С	24			кошик II
35	С			16	срх V	82	С			20	без берези V
36	С			20	без берези V	83	С		20		без берези V
37	С			16	без берези V	84	С			20	срх V
38	С	24			мел. сосна III	85	С			16	без берези V
39	С			20	без берези V	86	Бп			40	каштан VI
40	С			20	срх V	87	С			16	срх V
41	С			20	срх V	88	С			16	срх V
42	С			28	срх V	89	Бп			16	каштан VI
43	С			20	срх берези V	90	С			16	срх V
44	С			16	без берези V	91	С			20	срх V
45	С			16	срх V	92	С			16	срх V
46	С			20	срх V	93	С		20		срх берези IV
47	С			20	срх V	94	С			20	срх V

№ з/п	Порода	Ступінь товщини стовбурів, см			Категорія стану дерева, підстава відбору для рубки	№ з/п	Порода	Ступінь товщини стовбурів, см			Категорія стану дерева, підстава відбору для рубки
		ділові	напів-ділові	дров'яні				ділові	напів-ділові	дров'яні	
95	С		20		142	С		20		напил IV	
96	С			16	143	С			16	Без берки V	
97	С			16	144	С			16	Сух V	
98	С			16	145	С	22			напил IV	
99	С			20	146	С		20		Берк IV	
100	С			16	147	С			16	Сух V	
101	С			20	148	С	22			мех попил III	
102	С			16	149	С	20			Без берки III	
103	С			20	150	С		20		Берк IV	
104	С		20		151	С			16	Берк V	
105	С			16	152	С	24			напил III	
106	С			20	153	С	24			мех попил IV	
107	С			20	154	С			16	Сух V	
108	С			24	155	Бн			20	напил VI	
109	С			20	156	С			16	Сух V	
110	С			20	157	Бн			20	напил VI	
111	С		24		158	Д			12	Сух V	
112	Бн			28	159	Бн			20	напил VI	
113	Бн			28	160	Бн			16	напил VI	
114	С			20	161	С			16	Берк V	
115	С	28			162	С		20		Берк IV	
116	С	24			163	С			16	Берк V	
117	С			24	164	Бн			32	напил VI	
118	С			20	165	С			20	Без берки V	
119	С		20		166	С		20		Без берки IV	
120	Бн			28	167	С		20		Без берки IV	
121	С		20		168	Бн			24	напил VI	
122	С			16	169	Бн			28	напил VI	
123	С		20		170	С			16	Берк V	
124	С			12	171	С		20		Берк IV	
125	С			16	172	Бн			20	напил VI	
126	С		24		173	С	28			мех попил III	
127	С			16	174	С		20		Берк IV	
128	С			16	175	С	20			Без берки II	
129	С		20		176	С		20		Берк IV	
130	С			16	177	С			16	напил V	
131	С			20	178	С			12	Сух V	
132	Бн			28	179	С	28			мех попил III	
133	С			20	180	С	24			Без берки III	
134	С			20	181	С		20		Берк IV	
135	С	32			182	С	24			напил	
136	С			12	183	С			16	Сух V	
137	С		20		184	С		24		Без берки IV	
138	Бн			28	185	С			16	Берк V	
139	С			16	186	С			12	напил VI	
140	С		20		187	С			16	Без берки V	
141	С			20	188	С			20	Берк V	

Всього пронумеровано дерев:

(кількість словами)

Нумерацію і перелік провели:

(посада) (підпис) (ініціали та прізвище)

(посада) (підпис) (ініціали та прізвище)

(посада) (підпис) (ініціали та прізвище)

№ з/п	Порода	Ступінь товщини стовбурів, см			Категорія стану дерева, підстава відбору для рубки	№ з/п	Порода	Ступінь товщини стовбурів, см			Категорія стану дерева, підстава відбору для рубки
		ділові	напів-ділові	дров'яні				ділові	напів-ділові	дров'яні	
189	С			16	Бох V	245	С		24		місцеве мило
190	С			12	кемб'юг VI	246	С			24	місцеве мило
191	С	32			каши III	247	С			16	срх V
192	С			16	бох V	248	Бн			24	кемб'юг VI
193	С			16	срх V	249	С			16	срх V
194	С			16	каши V	250	С		20		бох IV
195	С			26	срх V	251	С			20	срх IV
196	Бн			16	кемб'юг VI	252	С			20	срх V
197	С		20		бох IV	253	Бн			32	кемб'юг VI
198	С		20		каши IV	254	С	28			бох IV
199	С			16	бу берш V	255	Бн			20	кемб'юг VI
200	С		20		бу берш IV	256	С			16	срх V
201	С			16	галич V	257	С		20		бох IV
202	С	28			каши III	258	С			16	срх V
203	С		20		бох IV	259	С			16	срх V
204	С			20	бох V	260	С			16	срх V
205	С			20	кемб'юг VI	261	С			16	кемб'юг VI
206	С			16	бу берш V	262	С			12	срх V
207	С	28			бу берш III	263	С			16	срх V
208	С			22	галич V	264	С		20		бох IV
209	С			12	срх V	265	С		20		бох IV
210	С			12	срх V	266	С		20		бох IV
211	С			20	срх V	267	С		24		бох IV
212	С			16	срх V	268	Бн			12	кемб'юг VI
213	С		24		бох IV	269	С			16	бох V
214	С			20	срх V	270	С			20	срх V
215	С			16	срх V	271	С			20	срх V
216	Бн			22	кемб'юг VI	272	С			12	срх V
217	С			20	срх V	273	С			16	срх V
218	С			24	срх V	274	С			16	бох V
219	С			8	срх V	275	С			16	бох IV
220	С			12	срх V	276	С		20		бох IV
221	С			20	срх V	277	С			16	срх V
222	С			16	срх V	278	С			20	срх V
223	С			16	срх V	279	С			16	срх V
224	С			20	срх V	280	С			12	срх V
225	С			16	срх V	281	С			16	срх V
226	С		20		бох IV	282	С			16	срх V
227	С			16	срх V	283	С			16	срх V
228	С			16	бох V	284	С			16	срх V
229	С			16	бох V	285	С			16	срх V
230	Бн			24	кемб'юг VI	286	Бн			16	кемб'юг VI
231	С			16	срх V	287	С		20		бох IV
232	Бн			24	кемб'юг VI	288	С			16	срх V
233	С			16	срх V	289	С			16	срх V
234	С			20	срх V	290	С		20		бох IV
235	С			16	срх V	291	С			16	срх VI
236	С	20			бох III	292	С			16	кемб'юг VI
237	С		24		каши IV	293	С			16	бох V
238	С		20		бох IV	294	С		20		бох IV
239	С	20			бох IV	295	С			16	срх V
240	С			12	бох IV	296	С			16	кемб'юг VI
241	Бн			16	кемб'юг VI	297	С			16	кемб'юг VI
242	С			12	срх V	298	С		20		бох IV
243	Бн			12	кемб'юг VI	299	С			16	срх V
244	С			16	бох V	300	С			20	срх V

№ з/п	Порода	Ступінь товщини стовбурів, см			Категорія стану дерева, підстава відбору для рубки	№ з/п	Порода	Ступінь товщини стовбурів, см			Категорія стану дерева, підстава відбору для рубки
		ділові	напів-ділові	дров'яні				ділові	напів-ділові	дров'яні	
301	С			16	срн V	357	С		24		могоче тіло IV
302	С			16	срн V	358	С			20	срн V
303	С			16	срн V	359	С		20		блк IV
304	С		20		блк IV	360	С			20	келібіг VI
305	С			16	срн V	361	С	32			блк III
306	С	20			блк IV	362	С	28			блк III
307	Бн			32	келібіг VI	363	С			16	зіам V
308	Бн			24	келібіг VI	364	С			20	срн V
309	С			16	блк V	365	С			16	срн V
310	С			20	келібіг VI	366	С	24			блк III
311	С			2	келібіг VI	367	С		24		могоче тіло IV
312	С			16	срн V	368	С	28			блк IV
313	С			20	блк V	369	С		28		мак помп IV
314	С			16	зіам V	370	С			12	келібіг VI
315	С			20	срн V	371	С			16	зіам V
316	С			20	блк V	372	С	40			бурман III
317	С		28		блк IV	373	С			28	срн V
318	С		24		блк IV	374	С			16	срн V
319	Ян			12	срн V	375	С		28		срн V
320	Ян			12	келібіг VI	376	С			20	срн V
321	С			12	келібіг VI	377	С			16	зіам V
322	Бн			16	келібіг VI	378	С		24		зіам V
323	С			8	келібіг VI	379	С		20		блк IV
324	С			16	блк V	380	С			20	срн V
325	С			36	бурман V	381	С		36		блк IV
326	С			24	бурман V	382	С			12	срн V
327	С			16	срн V	383	С			20	зіам V
328	С		36		блк IV	384	С		24		бурман IV
329	Бн			24	келібіг VI	385	С			20	срн V
330	Бн			24	келібіг VI	386	С		28		срн V
331	С			16	срн V	387	С			12	зіам V
332	С		24		блк IV	388	С		28		зіам V
333	С			16	мак V	389	С			16	срн V
334	С			16	мак V	390	С			12	срн V
335	С		36		блк IV	391	С			16	срн V
336	Бн			28	келібіг VI	392	С			16	срн V
337	Бн			28	келібіг VI	393	С		20		блк IV
338	Бн			12	келібіг VI	394	С		20		блк IV
339	Бн			8	келібіг VI	395	С	32			мак III
340	Бн			12	келібіг VI	396	С			12	срн V
341	Бн			24	келібіг VI	397	С		20		могоче тіло V
342	С			28	срн V	398	С			16	срн V
343	С			12	срн V	399	С			12	срн V
344	С			16	срн V	400	С	24			блк IV
345	С			16	зіам V	401	С		24		мак IV
346	Бн			40	келібіг VI	402	С		20		блк IV
347	С			16	срн V	403	С			20	срн V
348	С			12	блк V	404	С	28			блк III
349	С			16	срн V	405	С		24		блк IV
350	С	24			попер рах III	406	С			20	срн V
351	С			20	зіам V	407	С			12	срн V
352	С		20		блк IV	408	С		20		блк IV
353	С			16	срн V	409	С			16	зіам V
354	С			20	срн V	410	С	32			могоче тіло IV
355	С	28			могоче тіло	411	С		24		блк IV
356	С			20	срн V	412	С		20		блк IV

№ з/п	Порода	Ступінь товщини стовбурів, см			Категорія стану дерева, підстава відбору для рубки	№ з/п	Порода	Ступінь товщини стовбурів, см			Категорія стану дерева, підстава відбору для рубки
		ділові	напів-ділові	дров'яні				ділові	напів-ділові	дров'яні	
413	С		24		Бел IV	4169	С			24	Срн V
414	С			12	Срн V	4170	С		20		Бел IV
415	С			16	Срн V	4171	С			16	Срн V
416	С			16	Кам'яний II	4172	С			16	Срн V
417	Бн			20	Кам'яний VI	4173	С			24	Срн V
418	С			12	Замк V	4174	С		20		Бел IV
419	С		20		Бел IV	4175	С		24		Бел IV
420	С	24			Бел IV	4176	С			20	Срн V
421	С		20		Бел II	4177	С			12	Срн V
422	С			12	Срн V	4178	С			16	Срн V
423	С	24			Бел III	4179	С		20		Бел V
424	С		20		Мел. помп IV	4180	С			12	Срн V
425	С			20	Замк V	4181	С			24	Срн V
426	С			16	Срн V	4182	С		28		Мел. помп II
427	С			16	Кам'яний II	4183	С			28	Замк V
428	С	24			Срн Верш III	4184	С			28	Замк V
429	С		24		Бел IV	4185	С			24	Мел. помп II
430	С			16	Срн V	4186	С			28	Срн Верш V
431	С		24		Кам'яний IV	4187	С			16	Кам'яний V
432	С			20	Срн V	4188	С		32		Бел IV
433	С			16	Срн V	4189	С	28			Мел. помп III
434	С			16	Срн V	4190	С			16	Срн V
435	С	28			Кам'яний III	4191	С			20	Срн V
436	С			12	Срн V	4192	С		28		Бел II
437	С		22		Кам'яний IV	4193	С			40	Замк V
438	С		24		Кам'яний II	4194	С			20	Срн V
439	Бн			28	Кам'яний II	4195	С	28			Кам'яний III
440	С			20	Кам'яний VI	4196	С			28	Бел V
441	С			12	Срн V	4197	С			28	Кам'яний II
442	Д			28	Зубка V	4198	С	28			Кам'яний III
443	С		20		Бел IV	4199	С			20	Бел Верш V
444	Бн			28	Мордовий V	4200	С		20		Бел IV
445	С		20		Мел. помп IV	5001	С	28			Бел IV
446	С		28		Бел IV	5002	С	28			Бел II
447	С	36			Зубка III	5003	С		20		Кам'яний IV
448	С		36		Бел IV	5004	С			12	Срн V
449	С		28		Срн Верш IV	5005	С			20	Срн V
450	С			16	Срн V	5006	С			16	Срн V
451	С		20		Бел IV	5007	С			12	Кам'яний II
452	С			12	Срн V	5008	С		20		Бел IV
453	С	24			Бел IV	5009	С	24			Бел IV
454	С		26		Мел. помп IV	5010	Бн			40	Кам'яний VI
455	С		20		Бел IV	5011	С		24		Срн Верш IV
456	С			16	Срн V	5012	С	28			Бел IV
457	С			16	Срн V	5013	С			16	Срн V
458	С		20		Кам'яний IV	5014	С			12	Срн V
459	С			16	Срн V	5015	С	24			Бел IV
460	С			20	Срн V	5016	С			16	Срн V
461	С			16	Срн V	5017	С			16	Срн V
462	С		20		Бел IV	5018	С		20		Бел II
463	С			16	Срн V	5019	С			16	Кам'яний II
464	С		20		Бел IV	5020	С		20		Мел. помп IV
465	С			20	Замк V	5021	С	28			Кам'яний III
466	С			28	Срн V	5022	Д			12	Бел Верш V
467	С		20		Бел IV	5023	С			44	Зубка V
468	С			20	Срн V	5024	С			28	Срн V

№ з/п	Порода	Ступінь товщини стовбурів, см			Категорія стану дерева, підстава відбору для рубки	№ з/п	Порода	Ступінь товщини стовбурів, см			Категорія стану дерева, підстава відбору для рубки
		ділові	напів-ділові	дров'яні				ділові	напів-ділові	дров'яні	
525	С			16	срн V	581	С		20		бск II
526	С			22	шмівбг VI	582	С			12	срн V
527	С	32			бск II	583	С		20		бск II
528	С			32	шмівбг VI	584	С			16	шмівбг VI
529	С	32			шмівбг VI	585	С			16	срн V
530	С		32		шмівбг VI	586	С			16	срн V
531	С			22	шмівбг VI	587	С		20		шмівбг VI
532	С			22	срн V	588	С			16	срн V
533	Д			8	срн V	589	С			16	срн V
534	С		24		бск II	590	С			16	шмівбг VI
535	Бн			22	шмівбг VI	591	С			22	срн V
536	С		20		бск II	592	С			20	шмівбг VI
537	Бн			22	шмівбг VI	593	С			12	срн V
538	С		20		бск II	594	С			16	срн V
539	Ш			2	шмівбг VI	595	С			12	срн V
540	С			20	шмівбг VI	596	С			16	срн V
541	С			20	срн V	597	С			16	срн V
542	С			20	срн V	598	С			12	срн V
543	С		24		бск II	599	С			16	срн V
544	С			16	срн V	600	С		20		бск II
545	С			16	шмівбг VI	601	С			16	срн V
546	С		20		бск II	602	С			20	бск II
547	Бн			22	шмівбг VI	603	С		20		бск II
548	С		24		шмівбг VI	604	С	24			бск II
549	С			20	срн V	605	С	24			шмівбг VI
550	Д			8	срн V	606	С	22			шмівбг VI
551	С			16	срн V	607	С		36		бск II
552	С			16	срн V	608	С	22			бск II
553	С	22			шмівбг VI	609	С		22		бск II
554	С		20		бск II	610	С	40			бск II
555	С		20		бск II	611	С	32			бск II
556	С		20		шмівбг VI	612	С		32		бск II
557	С		32		шмівбг VI	613	С	36			бск II
558	С		24		шмівбг VI	614	С		36		бск II
559	С			20	срн V	615	С	32			бск II
560	С		24		бск II	616	С	36			бск II
561	С		42		шмівбг VI	617	С		44		бск II
562	С			32	шмівбг VI	618	С	36			бск II
563	С	44			шмівбг VI	619	С			22	срн V
564	С	36			шмівбг VI	620	С	36			бск II
565	С	36			бск II	621	С	32			бск II
566	С			20	шмівбг VI	622	С			32	срн V
567	С	24			шмівбг VI	623	С	36			бск II
568	С		20		бск II	624	С			24	срн V
569	С			16	шмівбг VI	625	С		24		бск II
570	С		20		шмівбг VI	626	С		22		бск II
571	С	24			бск II	627	С	36			бск II
572	С		24		бск II	628	С			24	срн V
573	С			12	срн V	629	С			12	шмівбг VI
574	С			22	шмівбг VI	630	С			20	срн V
575	С			20	шмівбг VI	631	С			20	бск II
576	С			16	срн V	632	С			20	шмівбг VI
577	С		20		бск II	633	С			24	срн V
578	С		20		бск II	634	С			24	срн V
579	С			20	шмівбг VI	635	С			24	срн V
580	С		24		шмівбг VI	636	С			22	шмівбг VI

№ з/п	Порода	Ступінь товщини стовбурів, см			Категорія стану дерева, підстава відбору для рубки	№ з/п	Порода	Ступінь товщини стовбурів, см			Категорія стану дерева, підстава відбору для рубки
		ділові	напів-ділові	дров'яні				ділові	напів-ділові	дров'яні	
637	С			28	зам V						
638	С			24	спр II						
639	С			24	спр II						
640	С			24	спр II						
641	С			24	спр II						
642	С			24	спр II						
643	С			24	спр V						
644	С			24	зам V						
645	С			28	вибром V						
646	С			30	зубка V						
647	С			32	бу бер V						
648	С			28	спр V						
649	С			36	спр V						
650	С			32	спр II						
651	С			28	спр II						
652	С			24	спр V						
653	С			32	спр V						
654	С			32	вибром V						
655	С			28	спр V						
656	С			36	спр V						
657	С			36	спр V						
658	С			28	зам V						
659	С			32	спр V						
660	С			30	спр V						
661	С			28	спр V						
662	С			30	буром V						
663	С			32	буром V						
664	С			32	спр V						
665	С			28	спр V						
666	С			36	буром V						
667	С			32	спр V						
668	С			32	спр V						
669	С			30	спр V						
670	С			32	бу бер V						
Розно в мушкет: 670											
число сімдесят дерев											
Горно В.О.											
Сергій Полуб											
02.03.2026											

НУМЕРАЦІЙНА ВІДОМІСТЬ ДЕРЕВ
призначених для вибіркової санітарної рубки
Рівненська область
 (Автономна республіка Крим, область)

Костопільське надлісництво "Філія Поліський лісовий офіс" ДП "Ліси України"

(найменування постійного лісокористувача)

Лісництво Клеванське вид рубки БОР
 квартал № 209 виділ № 5 площа 512 га

№ з/п	Порода	Ступінь товщини стовбурів, см			Категорія стану дерева, підстава відбору для рубки	№ з/п	Порода	Ступінь товщини стовбурів, см			Категорія стану дерева, підстава відбору для рубки
		ділові	напів-ділові	дров'яні				ділові	напів-ділові	дров'яні	
1	Сосна			16	IV	Сосна		24		IV	
2	Сосна			20	IV	Сосна	28			IV	
3	Сосна			24	IV	Сосна	32			IV	
4	Сосна		26		IV	Сосна			28	IV	
5	Сосна			40	IV	Сосна		20		IV	
6	Сосна			20	IV	Сосна			16	IV	
7	Сосна	24			IV	Сосна			16	IV	
8	Сосна			16	IV	Сосна		26		IV	
9	Сосна			12	IV	Сосна			20	IV	
10	Сосна			20	IV	Сосна			40	IV	
11	Сосна			24	IV	Сосна	24			IV	
12	Сосна			24	IV	Сосна		28		IV	
13	Сосна	26			IV	Сосна			20	IV	
14	Сосна			22	IV	Сосна		22		IV	
15	Сосна		40		IV	Сосна		28		IV	
16	Сосна			24	IV	Сосна	40			IV	
17	Сосна	44			IV	Сосна			28	IV	
18	Сосна			48	IV	Сосна			16	IV	
19	Сосна			44	IV	Сосна			24	IV	
20	Сосна			44	IV	Сосна		28		IV	
21	Сосна		20		IV	Сосна			20	IV	
22	Сосна			12	IV	Сосна	24			IV	
23	Сосна		28		IV	Сосна	24			IV	
24	Сосна	24			IV	Сосна		32		IV	
25	Сосна	32			IV	Сосна			20	IV	
26	Сосна			44	IV	Сосна			28	IV	
27	Сосна			40	IV	Сосна		28		IV	
28	Сосна	40			IV	Сосна		24		IV	
29	Сосна			20	IV	Сосна			40	IV	
30	Сосна	24			IV	Сосна			16	IV	
31	Сосна		20		IV	Сосна			28	IV	
32	Сосна			16	IV	Сосна	28			IV	
33	Сосна	24			IV	Сосна			24	IV	
34	Сосна	32			IV	Сосна			28	IV	
35	Сосна			16	IV	Сосна			20	IV	
36	Сосна			12	IV	Сосна		28		IV	
37	Сосна			16	IV	Сосна	24			IV	
38	Сосна			28	IV	Сосна			24	IV	
39	Сосна			16	IV	Сосна			20	IV	
40	Сосна			28	IV	Сосна			20	IV	
41	Сосна	28			IV	Сосна		28		IV	
42	Сосна			28	IV	Сосна		20		IV	
43	Сосна	22			IV	Сосна		32		IV	
44	Сосна	32			IV	Сосна			24	IV	
45	Сосна		24		IV	Сосна		28		IV	
46	Сосна		28		IV	Сосна		28		IV	
47	Сосна			28	IV	Сосна	24			IV	

№ з/п	Порода	Ступінь товщини стовбурів, см			Категорія стану дерева, підстава відбору для рубки	№ з/п	Порода	Ступінь товщини стовбурів, см			Категорія стану дерева, підстава відбору для рубки
		ділові	напів-ділові	дров'яні				ділові	напів-ділові	дров'яні	
95	Сосна	28			V Бурштин	142	Сосна		32		V Бурштин
96	Сосна		24		IV Бурштин	143	Сосна			20	IV Бурштин
97	Сосна			28	V Кіліш	144	Сосна		32		IV Бурштин
98	Сосна	24			IV Бурштин	145	Сосна			24	V Бурштин
99	Сосна		36		IV Бурштин	146	Сосна	32			IV Бурштин
100	Сосна		24		IV Бурштин	147	Сосна		28		IV Бурштин
101	Сосна	28			IV Бурштин	148	Сосна			28	IV Бурштин
102	Сосна			16	IV Бурштин	149	Сосна			32	IV Бурштин
103	Сосна	28			IV Бурштин	150	Сосна		28		IV Бурштин
104	Сосна		24		IV Бурштин	151	Сосна		24		IV Бурштин
105	Сосна	32			IV Бурштин	152	Сосна			24	IV Бурштин
106	Сосна			24	V Кіліш	153	Сосна			24	IV Бурштин
107	Сосна	28			IV Бурштин	154	Сосна			16	IV Бурштин
108	Сосна			16	V Кіліш	155	Сосна			20	IV Бурштин
109	Сосна		24		V Бурштин	156	Сосна			12	IV Бурштин
110	Сосна		36		IV Бурштин	157	Сосна	32			IV Бурштин
111	Сосна			24	V Бурштин	158	Сосна			24	V Бурштин
112	Сосна		20		IV Бурштин	159	Сосна			24	IV Бурштин
113	Сосна	24			IV Бурштин	160	Сосна			24	IV Бурштин
114	Сосна	28			IV Бурштин	161	Сосна			24	IV Бурштин
115	Сосна	32			IV Бурштин	162	Дуб			40	V Сирець
116	Сосна	24			IV Бурштин	163	Дуб			36	V Сирець
117	Сосна	28			IV Бурштин	164	Сосна			24	IV Бурштин
118	Сосна		28		IV Бурштин	165	Сосна			8	V Знам
119	Сосна	28			IV Бурштин	166	Сосна			8	V Сирець
120	Сосна	24			IV Бурштин	167	Сосна			8	V Сирець
121	Сосна	24			IV Бурштин	168	Сосна			8	V Сирець
122	Сосна			28	V Дуб	169	Сосна			8	V Сирець
123	Сосна			12	IV Бурштин	170	Дуб			40	V Бурштин
124	Сосна	24			IV Бурштин	171	Сосна			8	V Бурштин
125	Сосна		28		IV Бурштин	172	Сосна			8	IV Бурштин
126	Сосна			12	IV Бурштин	173	Дуб			32	IV Кіліш
127	Сосна		28		IV Бурштин	174	Сосна			8	V Бурштин
128	Сосна			32	V Кіліш	175	Дуб			36	IV Кіліш
129	Сосна			36	IV Бурштин	176	Сосна			8	V Знам
130	Сосна	32			IV Бурштин	177	Сосна			8	V Бурштин
131	Сосна	28			IV Бурштин	178					
132	Сосна	24			IV Бурштин	179					
133	Сосна			20	V Кіліш	180					
134	Сосна	24			IV Бурштин	181					
135	Сосна		20		IV Бурштин	182					
136	Сосна			20	IV Бурштин	183					
137	Сосна		28		IV Бурштин	184					
138	Сосна	36			IV Бурштин	185					
139	Сосна			32	IV Бурштин	186					
140	Сосна		24		IV Бурштин	187					
141	Сосна			20	IV Бурштин	188					

Всього пронумеровано дерев:

177 (кількість словами)

Нумерацію і перелік провели:

Лисенко А/З
(посада)
Лисенко А/З
(посада)
02.03.26р
(посада)

[Підпис]
(підпис)
[Підпис]
(підпис)

Сергій Точко
(ініціали та прізвище)
Віталій Точко
(ініціали та прізвище)

**НУМЕРАЦІЙНА ВІДОМІСТЬ ДЕРЕВ,
призначених для вибіркової рубки**

Рівненська область

(Автономна Республіка Крим, область)

Філія "Поліський лісовий офіс" ДП "Ліси України" Костопільське надлісництво

(найменування власника лісів, постійного лісокористувача)

Лісництво Костопільське

вид рубки Санітарна рубка вибіркова,

квартал № 26,

віділ № 7,

площа 4,5 га

№ п/п	порода	ступінь товщини стовбурів, см			категорія стану дерева, підстава відбору для рубки	№ п/п	порода	ступінь товщини стовбурів, см			категорія стану дерева, підстава відбору для рубки
		ділові	напів ділові	дров'яні				ділові	напів ділові	дров'яні	
1	Б			24	вітрова І	31	Б			32	бурелом І
2	Б			28	меліт І	32	Б		28		коши ІІІ
3	Б			20	вітрова І	33	Б	32			літві ІІІ
4	Б			44	сирот І	34	Б		40		плос. тіл. ІІ
5	Б			24	бурелом І	35	І		16		вітрова ІІ
6	Б			40	меліт І	36	Б		28		коши ІІІ
7	І			20	вітрова І	37	І		12		вітрова І
8	І			24	вітрова І	38	Б		28		вітрова І
9	Б			20	сирот І	39	Б		36		сирот І
10	Б			20	меліт І	40	Б		32		сирот І
11	Б			20	сирот І	41	Б		32		сирот І
12	Б		24		коши ІІІ	42	Б		28		вітрова І
13	Б			24	сирот І	43	Б		32		сирот І
14	Б			24	вітрова І	44	Б		36		коши ІІІ
15	Б			24	вітрова І	45	Б		44		коши ІІ
16	Б			28	меліт І	46	Б		40		коши ІІ
17	Б	48			коши ІІІ	47	Б		28		бурелом І
18	Б		36		коши ІІІ	48	Б		36		коши ІІІ
19	Б			24	сирот І	49	Б		32		коши ІІІ
20	І			16	дуга ІІІ	50	І		12		вітрова І
21	Б			28	сирот І	51	Б		24		коши ІІІ
22	Б		40		коши ІІІ	52	Б		28		коши ІІІ
23	Б			32	вітрова І	53	Б		36		сирот І
24	Б			28	бурелом І	54	Б		32		коши ІІІ
25	І			16	дуга ІІІ	55	Б		24		сирот І
26	Б			36	меліт І	56	Б		24		бурелом І
27	Б			32	вітрова І	57	Б		32		коши ІІІ
28	І			16	вітрова І	58	Б		28		вітрова І
29	Б			28	сирот І	59	Б		28		коши ІІІ
30	Б			40	плос. тіл. ІІ	60	Б		28		коши ІІІ

№ п/п	порода	ступінь товщини стовбурів, см			категорія стану дерева, підстава відбору для рубки	№ п/п	порода	ступінь товщини стовбурів, см			категорія стану дерева, підстава відбору для рубки
		ділові	напів ділові	дров'яні				ділові	напів ділові	дров'яні	
61	G3			28	вітровал V	98	ВЛС			28	бурелом V
62	G3			32	вітров. V	99	G3			24	сирост V
63	G3			28	вітровал V	100	G3			20	вітровал V
64	дсш			24	вітров. V	101	бп			36	мелішвіг VI
65	G3			32	сирост V	102	G3			28	вітровал V
66	G3			28	моши; вил IV	103	G3			32	сирості V
67	G3			32	моши; сирості V	104	G3		28	вил III	
68	G3			32	вітров. V	105	G3		36	моши III	
69	G3	36			моши III	106	G3			28	вітровал V
70	G3			36	вітров. V	107	G3		32	моши III	
71	G3			28	сирост V	108	G3	40			моши III
72	G3			12	вітровал V	109	G3			24	сирост V
73	G3			16	вітровал V	110	G3			20	сирост V
74	G3			24	вітровал V	111	G3		32		моши III
75	G3		36		моши III	112	G3			44	сирост V
76	G3		28		моши III	113	G3			46	сирост V
77	G3			32	вітровал V	114	G3		32		моши III
78	G3			20	сирост V	115	G3			28	плос. тілі V
79	G3		24		моши III	116	G3	32			моши III
80	G3			20	сирост V	117	G3			20	вітров. V
81	G3		28		моши III	118	G3		36		вітров. III
82	G3			24	вітровал V	119	G3			20	вітров. V
83	G3	32			моши III	120	G3			40	вітровал V
84	G3			16	сирост V	121	G3			40	бурелом V
85	G3		24		моши III	122	G3			28	бурелом V
86	G3			20	вітровал V	123	G3			32	вітров. V
87	G3			12	вітров. V	124	G3			28	вітров. V
88	G3			12	вітров. V	125	G3			28	вітров. V
89	G3	28			моши III	126	G3			20	вітров. V
90	G3			20	бурелом V	127	G3			24	вітров. V
91	G3			24	вітровал V	128	G3			32	вітров. V
92	G3			28	вітровал V	129	G3			24	вітров. V
93	G3			24	бурелом V	130	G3			32	вітров. V
94	G3			12	бурелом V	131	G3			40	бурелом V
95	G3			48	сирост V	132	G3			36	сирост V
96	G3		28		моши III	133	G3			32	бурелом V
97	G3			40	вітровал V	134	G3			40	мелішвіг VI

№ п/п	порода	ступінь товщини стовбурів, см			категорія стану дерева, підстава відбору для рубки	№ п/п	порода	ступінь товщини стовбурів, см			категорія стану дерева, підстава відбору для рубки
		ділові	напів ділові	дров'яні				ділові	напів ділові	дров'яні	
135	G ₃			20	вітровал V	172	G ₃			20	сирост V
136	G ₃			40	бурелом V	173	I ₃			24	вітровал V
137	I ₃			20	вітров. V	174	G ₃			36	сирост V
138	G ₃			28	вітров. V	175	G ₃			20	сирост V
139	G ₃ I ₃			24	вітров. V	176	G ₃			32	бурелом V
140	G ₃			24	сирост V	177	G ₃			28	сирост V
141	G ₃			32	сирост V	178	G ₃			32	сирост V
142	G ₃		28		ножи III	179	G ₃			24	сирост V
143	G ₃			32	бурелом V	180	G ₃			24	бурелом V
144	G ₃			20	сирост V	181	G ₃			20	сирост V
145	G ₃			28	бурелом V	182	G ₃			36	бурелом V
146	G ₃ I ₃			12	вітров. V	183	G ₃			36	пород. тіл IV
147	G ₃			20	вітровал V	184	G ₃			28	бурелом V
148	G ₃			36	бурелом V	185	I ₃ П			32	неликвіз VI
149	G ₃			28	вітровал V	186	G ₃	32			ножи III
150	G ₃		28		ножи III	187	G ₃		28		ножи III
151	G ₃			20	сирост V	188	G ₃			36	вітровал V
152	G ₃	36			мел. колибес III	189	G ₃			28	сирост V
153	I ₃			12	вітров. V	190	G ₃			36	пород. тіл IV
154	G ₃			28	бурелом V	191	G ₃		40		ножи III
155	G ₃			32	вітровал V	192	G ₃	40			ножи III
156	I ₃			24	вітровал V	193	G ₃		36		ножи III
157	G ₃			32	бурел. V	194	G ₃			36	пород. тіл IV
158	G ₃			36	вітров. V	195	G ₃			36	пород. тіл IV
159	I ₃			28	вітров. V	196	G ₃			36	пород. тіл IV
160	G ₃			20	сирост V	197	G ₃			20	ножи III
161	G ₃			36	вітровал V	198	G ₃			36	пород. тіл IV
162	G ₃			28	вітровал V	199	G ₃	36			ножи III
163	G ₃			28	сирост V	200	G ₃		36		ножи III
164	G ₃			20	вітров. V	201	G ₃				
165	G ₃		44		ножи III	202	Всього біто в керелік				
166	G ₃			60	вітров. V	203	200 (біто) 1 дуб				
167	G ₃			28	бурел. V	204					
168	G ₃			28	сирост V	205	Керелік виконали:				
169	G ₃			40	вітров. V	206	інв. ліс. госп. (підпис) Роман Держак				
170	G ₃			24	сирост V	207	інв. ліс. госп. (підпис) Роман Іванович				
171	I ₃			20	вітров. V	208	27.02.2026р.				

**НУМЕРАЦІЙНА ВІДОМІСТЬ ДЕРЕВ,
призначених для вибіркової рубки**

Рівненська область

(Автономна Республіка Крим, область)

Філія "Поліський лісовий офіс" ДП "Ліси України" Костопільське надлісництво

(найменування власника лісів, постійного лісокористувача)

Лісництво Костопільське вид рубки Санітарна рубка вибіркова,
квартал № 26, виділ № 11, площа 0,4 га

№ п/п	порода	ступінь товщини стовбурів, см			категорія стану дерева, підстава відбору для рубки	№ п/п	порода	ступінь товщини стовбурів, см			категорія стану дерева, підстава відбору для рубки
		ділові	напів ділові	дров'яні				ділові	напів ділові	дров'яні	
1	Б			24	сирост. V	31	Б			16	Бурелом. V
2	Б			40	білороб.; сир. V	32	Б			20	Бурелом. V
3	Б			36	білороб.; сир. V	33	Б			36	білороб.; сир. V
4	Б			32	білороб.; сир. V	34	Б			40	білороб. V
5	Б		24		кохил. III	35	Б			44	Бурелом. V
6	Б			24	сирост. V	36					
7	Б		28		сирост. III	37					
8	Б			16	сирост. V	38	Всього було вперелік				
9	Б			32	білороб.; сир. V	39	35 (перелік не в'єсть)				
10	Б			32	білороб.; сир. V	40	дерев				
11	Б			20	сирост. V	41	Перелік виконавця:				
12	Б			20	сирост. V	42	імя ліс. госп. Рамон Каркас				
13	Б		24		білороб. III	43	імя ліс. госп. Рамон Білякський				
14	Б			24	сирост. V	44					
15	Б		40		кохил. III	45	27.02.2026р.				
16	Б			20	сирост. V	46					
17	Б			24	сирост. V	47					
18	Б		32		кохил. III	48					
19	Б		40		кохил. III	49					
20	Б		36		кохил. III	50					
21	Б			28	білороб.; сир. V	51					
22	Б			36	білороб.; сир. V	52					
23	Б			12	білороб. V	53					
24	Б			28	білороб.; сир. V	54					
25	Б			32	білороб. V	55					
26	Б			12	білороб. V	56					
27	Б		28		кохил. III	57					
28	Б			28	білороб.; сир. V	58					
29	Б			12	Бурелом. V	59					
30	Б			12	Бурелом. V	60					

План лісосіки

Відведення для вибіркової санітарної рубки

20 26 рік

(вид заходу)

Адміністративно-територіальна одиниця місцезнаходження/місце проживання
(перебування) постійного лісокористувача (відокремленого підрозділу)/ власника лісів

Рівненська обл, м.Костопіль, вул Дубки, 2

Постійний лісокористувач (відокремлений підрозділ)/власник лісів

Костопільське надлісництво Філія «Поліський лісовий офіс»

Найменування лісництва (структурного підрозділу)

Костопільське Філія «Поліський лісовий офіс» ДП «Ліси України»

Номер кварталу 26, номер виділу 11, площа 0,4 гектарів

План лісосіки у масштабі 1:10 000, експлікація

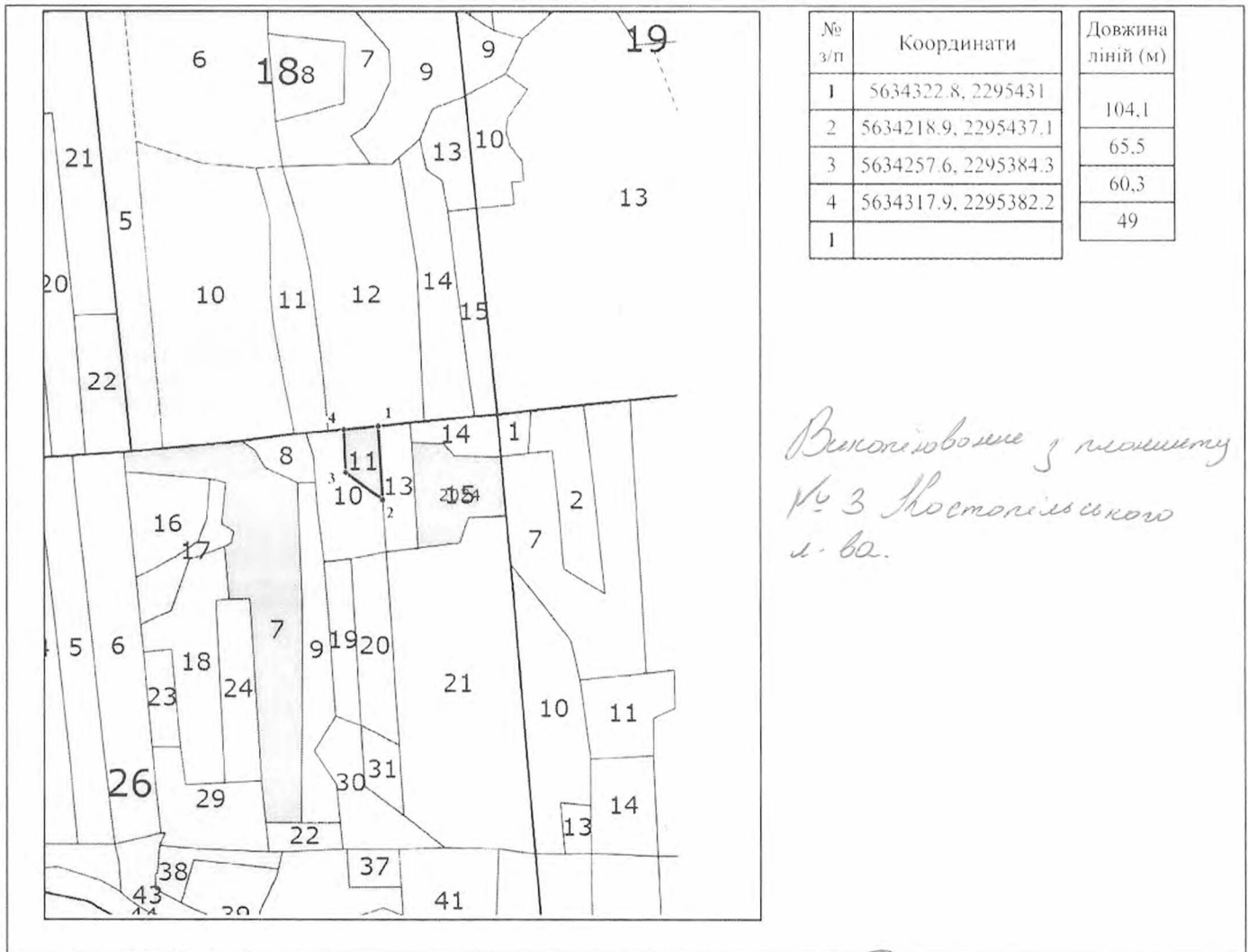

Викопіювання виконано Інженер лісового господарства

(найменування посади)

(підпис)

Роман Деркач
(Власне ім'я, ПРІЗВИЩЕ)

Зйомку виконав Інженер лісового господарства

(найменування посади)

(підпис)

Роман Деркач
(Власне ім'я, ПРІЗВИЩЕ)

ДЕРЖАВНЕ АГЕНТСТВО ЛІСОВИХ РЕСУРСІВ УКРАЇНИ
УКРАЇНСЬКЕ ДЕРЖАВНЕ ПРОЕКТНЕ ЛІСОВПОРЯДНЕ ВИРОБНИЧЕ ОБ'ЄДНАННЯ
УКРАЇНСЬКА ЛІСОВПОРЯДНА ЕКСПЕДИЦІЯ

Інв. № 89 Прим. № 1

ПРОЕКТ

організації та розвитку лісового господарства

ДЕРЖАВНОГО ПІДПРИЄМСТВА

«КОСТОПІЛЬСЬКЕ ЛІСОВЕ ГОСПОДАРСТВО»

РІВНЕНСЬКОГО ОБЛАСНОГО УПРАВЛІННЯ ЛІСОВОГО ТА МИСЛИВСЬКОГО ГОСПОДАРСТВА

КОСТОПІЛЬСЬКЕ ЛІСНИЦТВО

ТАКСАЦІЙНИЙ ОПИС, ВІДОМОСТІ ПОКВАРТАЛЬНИХ ПІДСУМКІВ

Начальник лісовпорядної партії

Інженер-таксатор



Л.В. Белейко

М.І. Швець

Костопільське лісництво Лісгосподарська частина лісів зелених зон

Вид, підвид	Площа, га	Характеристика деревостанів, підросту, підліску, не вкритих лісовою рослинністю і нерісових земель, додаткові відомості	Ярменулос	Елемент лісу	Вік, років	Висота, м	Діаметр, см	Група	Клас	Тип	Повнота	Запас деревини			Уділових дерев	Господарський захід
												на 1 га, куб.м	на ви-ділі, куб.м	в т.ч. за склавими породами		
6	3.8	Лісові культури 9С31Г3 Г3 - природного походження Підлісок ЛШЗ,БЗР, зімкнутість 0.20 Селекційна оцінка: нормальне насадження Рекреаційна характеристика: закриті простори - деревостани горизонтально: зімкнутості, 3 клас естетичної оцінки, 3 клас пішоходно: доступності, рекреаційна оцінка - середня, 2 клас стійкості, 1 стадія дигресії	1	СЗ	100	29	38	6	1	РЗГДС	0.65	400	1.52	1.37	80	
					70	20	18							0.15	10	
7	4.5	Лісові культури 10С3+ВП Підлісок ГРЗ,ЛШЗ, зімкнутість 0.50 Селекційна оцінка: мінусове насадження Захаршення загальне - 90 куб.м/вид. Вітровал, 5%, Слабка ступінь пошкодження Рекреаційна характеристика: закриті простори - деревостани горизонтально: зімкнутості, 4 клас естетичної оцінки, 3 клас пішоходно: доступності, рекреаційна оцінка - низька, 2 клас стійкості, 1 стадія дигресії	1	СЗ	95	30	36	6	1А	РЗГДС	0.65	420	1.89	1.89	80	
8	0.3	Лісові культури 9С31Д3+ВП Д3 - природного походження Якість лісових культур - 1 клас Рекреаційна характеристика: закриті простори - деревостани горизонтально: зімкнутості, 2 клас естетичної оцінки, 3 клас пішоходно: доступності, рекреаційна оцінка - низька, 2 клас стійкості, 1 стадія дигресії Захищена реміза	1	СЗ	11	5	6	4	1	РЗГДС	0.75	20	0.01	0.01		
					11	4	4									
9	1.8	Лісові культури 9С31Г3 Г3 - природного походження Підлісок 10Г3, 30 років, висота - 7 м, 3.0 тис.шт/га Селекційна оцінка: нормальне насадження Рекреаційна характеристика: закриті простори - деревостани горизонтально: зімкнутості, 3 клас естетичної оцінки, 3 клас пішоходно: доступності, рекреаційна оцінка - середня, 2 клас стійкості, 1 стадія дигресії	1	СЗ	93	31	38	6	1А	РЗГДС	0.75	450	0.81	0.73	80	
					70	19	16							0.08	10	
10	1.3	Лісові культури 10С3+Г3 Підлісок 10Г3, 30 років, висота - 7 м, 2.5 тис.шт/га Селекційна оцінка: нормальне насадження Рекреаційна характеристика: закриті простори - деревостани горизонтально: зімкнутості, 3 клас естетичної оцінки, 3 клас пішоходно: доступності, рекреаційна оцінка - середня, 2 клас стійкості, 1 стадія дигресії	1	СЗ	90	31	38	6	1Г	РЗГДС	0.75	430	0.81	0.81	90	
11	0.4	Лісові культури 10С3+ВП Суходіль Пошкодження ентомошкідниками, Корол верхівковий, Слабка ступінь пошкодження Рекреаційна характеристика: закриті простори - деревостани горизонтально: зімкнутості, 4 клас естетичної оцінки, 3 клас пішоходно: доступності, рекреаційна оцінка - низька, 2 клас стійкості, 1 стадія дигресії	1	СЗ	97	30	36	6	1Г	РЗГДС	0.75	460	0.81	0.22	90	Вибіркова санітарна рубка
												60	0.02			

**НУМЕРАЦІЙНА ВІДОМІСТЬ ДЕРЕВ,
призначених для вибіркової рубки**

Рівненська область

(Автономна Республіка Крим, область)

Філія "Поліський лісовий офіс" ДП "Ліси України" Костопільське надлісництво

(найменування власника лісів, постійного лісокористувача)

Лісництво Костопільське вид рубки Санітарна рубка вибіркова,
квартал № 71, виділ № 8, площа 4,6 га

№ п/п	порода	ступінь товщини стовбурів, см			категорія стану дерева, підстава відбору для рубки	№ п/п	порода	ступінь товщини стовбурів, см			категорія стану дерева, підстава відбору для рубки
		ділові	напів ділові	дров'яні				ділові	напів ділові	дров'яні	
1	Влч			20	бурел V; ср.	31	Ос			44	бурел V; ср.
2	Ос			44	бурел V	32	Ос			32	сирост VI
3	Ос			36	бурел V	33	Ос			36	вітровал V
4	Ос			28	сирост VI	34	Ос			36	бурелам V
5	Ос			24	сирост V	35	Ос			52	сирост V
6	Ос			24	сирост VI	36	Ос			44	сирост V
7	Ос			28	меліт V	37	Ос			40	бурел V; ср.
8	Ос			20	бурелам V	38	Ос			40	сирост VI
9	Ос			20	сирост V	39	Ос			32	вітровал V
10	Ос			32	бурелам V	40	Ос			32	бурел V
11	Ос			32	меліт V	41	Ос			32	меліт V
12	Ос			40	бурелам V	42	Ос			32	сирост VI
13	Ос			36	бурелам V; ср.	43	Дз			16	дрова IV
14	Ос			32	бурелам V; ср.	44	Ос			32	бурел V
15	Ос			28	меліт V; ср.	45	Дз			12	вітровал IV
16	Ос			32	сирост V	46	Дз			16	вітровал IV
17	Ос			24	сирост VI	47	Ос			40	бурелам V
18	Ос			24	меліт V	48	Влч			20	вітровал V
19	Ос			20	меліт V	49	Ос			36	бурел V; ср.
20	Ос			20	бурелам V	50	Ос			28	бурелам V
21	Ос			28	сирост VI	51	ІЗ			36	вітровал V
22	Ос			24	вітровал; меліт	52	Ос			32	меліт V; ср.
23	Ос			36	сирост V	53	Ос			36	бурел V; меліт
24	Ос			36	бурел V	54	ІЗ			16	бурелам V
25	Ос			40	бурелам V	55	Ос			28	вітровал V
26	Ос			36	бурелам V	56	ІЗ			8	вітровал V
27	Ос			48	сирост VI	57	ІЗ			12	вітровал V
28	Дз			16	сирост VI	58	ІЗ			8	вітровал V
29	Ос			36	сирост VI	59	Ос			36	сирост VI
30	Ос			40	бурелам V	60	Ос			36	бурелам V

№ п/п	порода	ступінь товщини стовбурів, см			категорія стану дерева, підстава відбору для рубки	№ п/п	порода	ступінь товщини стовбурів, см			категорія стану дерева, підстава відбору для рубки
		ділові	напів ділові	дров'яні				ділові	напів ділові	дров'яні	
61	Ос			32	сирост VІ	98					
62	Бз			12	дурем V	99					
63	Ос			32	сирост VІ	100					
64	Ос			36	сирост VІ	101					
65	Ос			20	дурем VІ	102					
66	Ос			20	дурем V; сир.	103					
67	Ос			28	сирост VІ	104					
68	Ос			40	дурем VІ; сир.	105					
69	Ос			32	дурем VІ	106					
70	Бп			14	дурем V	107					
71	Ос			40	дурем VІ	108					
72	Бз			16	сирост VІ	109					
73	Ос			28	дурем VІ	110					
74	Ос			32	сирост VІ	111					
75	Ос			32	сирост VІ	112					
76	Бз			8	дурем VІ	113					
77	Ос			28	сирост VІ	114					
78	Ос			28	сирост VІ	115					
79	Ос			32	дурем VІ	116					
80	Ос			32	сирост VІ	117					
81	Ос			40	випрост V	118					
82	Ос			36	дурем VІ	119					
83	Ос			28	випрост V	120					
84	Бз			12	дурем VІ	121					
85	Ос			28	мохля V	122					
86	Бз			12	випрост V	123					
87	Бз			8	випрост V	124					
88	Ос			36	випрост V	125					
89	Ос			32	дурем VІ	126					
90	Ос			36	випрост V	127					
91	Бп			20	випрост V	128					
92						129					
93	Всього взето в перелік					130					
94	21 (дров'яність одних) дерева					131					
95						132					
96	Перелік виконали:					133					
97						134					

інж. м.р. господар.
інж. м.р. господар.

Валентин Дерман
Р.Ф. Роман Іванович

16. 03. 2026р.

**НУМЕРАЦІЙНА ВІДОМІСТЬ ДЕРЕВ,
призначених для вибіркової рубки**

Рівненська область
(Автономна Республіка Крим, область)

Фронт "Томасовий мовний осередок "Діти України" територіальної громади
(найменування власника лісів, постійного лісокористувача)

Лісництво Мамзаливе вид рубки СРВ
квартал № 23 виділ № 15 площа 20 га

№ з/п	Порода	ступінь товщини стовбурів, см			категорія стану дерева, підстава відбору для рубки	№ з/п	Порода	ступінь товщини стовбурів, см			категорія стану дерева, підстава відбору для рубки
		ділові	напів-ділові	дров'яні				ділові	напів-ділові	дров'яні	
1	Сб			32	вирощані	31	Ір			8	кох діл 30"
2	Сб		40		вирощані	32	Ір			20	кох діл 30"
3	Сб		36		кох діл 30"	33	Сп			12	сирощані
4	Сб			20	дуром	34	Сп			12	сирощані
5	Сб			28	дуром	35	Сп			12	не лісові
6	Сп			32	дуром	36	Сб			12	сирощані
7	Сб			32	дуром	37	Вп			8	не лісові
8	Вп			48	не лісові	38	Сп			8	не лісові
9	Сб			20	сирощані	39	Вп			12	кох діл 30"
10	Сп			24	сирощані	40	Сб			36	сирощані
11	Сб			36	кох діл 30"	41	Сб			20	сирощані
12	Сб			60	рем сирощані	42	Сб			20	сирощані
13	Ір			16	вирощані	43	Вп			20	сирощані
14	Вп			28	не лісові	44	Вп			24	вирощані
15	Вп			16	не лісові	45	Вп			28	кох діл 30"
16	Вп			16	не лісові	46	Вп			24	не лісові
17	Сп			20	дуром	47	Ір			16	кох діл 30"
18	Сп			8	дуром	48	Вп			20	сирощані
19	Ір			8	кох діл 30"	49	Вп			32	сирощані
20	Ір			8	кох діл 30"	50	Ір			12	кох діл 30"
21	Ір			8	кох діл 30"	51	Вп			40	сирощані, не лісові
22	Сп			12	не лісові	52	Сб			20	сирощані
23	Вп			32	не лісові	53	Вп			16	не лісові
24	Вп			32	вирощані	54	Вп			32	дуром
25	Вп			28	сирощані	55	Сб	32			кох діл 30"
26	Вп			40	сирощані, не лісові	56	Сп			16	сирощані
27	Вп			24	сирощані, не лісові	57	Сб			16	сирощані
28	Сп			44	дуром	58	Сб			28	вирощані
29	Ір			16	кох діл 30"	59	Сб		28		вирощані
30	Ір			20	кох діл 30"	60	Сп			44	вирощані

№ з/п	Порода	ступінь товщини стовбурів, см			категорія стану дерева, підстава відбору для рубки	№ з/п	Порода	ступінь товщини стовбурів, см			категорія стану дерева, підстава відбору для рубки
		ділові	напів-ділові	дров'яні				ділові	напів-ділові	дров'яні	
61	Gb			20	середній	98					
62	Ln			12	не мав	99					
63	Ln			8	не мав	100					
64	Gb		28		кан для 30	101					
65	Ln			16	не мав	102					
66	Ln			16	середній	103					
67	Gb			24	середній	104					
68	Gb			24	середній	105					
69	Gb		28		кан для 30	106					
70	Bm			36	не мав	107					
71	Bm			32	не мав	108					
72	Bm			24	середній	109					
73	Gb		28		кан для 30	110					
74	Всього по напрямку 600					111					
75	73 (середній діли) / 7000					112					
76	Торговельні провільні					113					
77	інвентар 1/2 (не) Роман Делі					114					
78	інвентар 1/2 (не) Роман Боні					115					
79	Інв 20.03.26р					116					
80						117					
81						118					
82						119					
83						120					
84						121					
85						122					
86						123					
87						124					
88						125					
89						126					
90						127					
91						128					
92						129					
93						130					
94						131					
95						132					
96						133					
97						134					

**НУМЕРАЦІЙНА ВІДОМІСТЬ ДЕРЕВ,
призначених для вибіркової рубки**

Рівненська область
(Автономна Республіка Крим, область)

ДП "Ліси України" Філія " Південні ліси Криму
(населення, яке не є постійними жителями лісокористувача)

Лісництво Лісництво вид рубки ВРР
квартал № 10 виділ № 26 площа 22 га

№ з/п	Порода	ступінь товщини стовбурів, см			категорія стану дерева, підстава відбору для рубки	№ з/п	Порода	ступінь товщини стовбурів, см			категорія стану дерева, підстава відбору для рубки
		ділові	напів-ділові	дров'яні				ділові	напів-ділові	дров'яні	
1	С			12	срост V	31	С			12	срост V
2	С			20	срост V	32	С			16	срост V
3	С			12	срост V	33	С			16	срост V
4	С			12	срост V	34	С			12	срост V
5	С			12	срост V	35	С			16	срост V
6	С			12	срост V	36	С	32			срост V
7	С			16	срост V	37	С	24			срост V
8	С			20	срост V	38	С			12	срост V
9	С			20	срост V	39	С		24		срост V
10	С			2	срост V	40	С			12	срост V
11	С			20	срост V	41	С			12	срост V
12	С			16	срост V	42	С			12	срост V
13	С			22	срост V	43	С			22	срост V
14	С			20	срост V	44	С			10	срост V
15	С			12	срост V	45	С			12	срост V
16	С	24			срост IV	46	С			12	срост V
17	С	22			срост V	47	С			16	срост V
18	С			20	срост V	48	С			16	срост V
19	С			12	срост V	49	С	32			срост V
20	С			20	срост V	50	С			12	срост V
21	С		22		срост IV	51	С			12	срост V
22	С		24		срост V	52	С			12	срост V
23	С			12	срост V	53	С			12	срост V
24	С			12	срост V	54	С			16	срост V
25	С			12	срост V	55	С			22	срост V
26	С			2	срост V	56	С			2	срост V
27	С			12	срост V	57	С			2	срост V
28	С	24		0	срост IV	58	С	22			срост V
29	С			12	срост V	59	С		40		срост V
30	С			12	срост V	60	С			12	срост V

№ з/п	Порода	ступінь товщини стовбурів, см			категорія стану дерева, підстава відбору для рубки	№ з/п	Порода	ступінь товщини стовбурів, см			категорія стану дерева, підстава відбору для рубки
		ділові	напів-ділові	дров'яні				ділові	напів-ділові	дров'яні	
61	с		22		с	с		24		с	
62	с			20	с	с			16	с	
63	с			12	с	с	24			с	
64	с			12	с	с			20	с	
65	с			12	с	с			16	с	
66	с			16	с	с			20	с	
67	с			16	с	с			12	с	
68	с			16	с	с		32		с	
69	с			12	с	с			16	с	
70	с			24	с	с			16	с	
71	с			12	с	с			20	с	
72	с			20	с	с			16	с	
73	с			22	с	с			16	с	
74	с			16	с	с			20	с	
75	с			12	с	с			16	с	
76	с			12	с	с			12	с	
77	с			16	с	с			16	с	
78	с			16	с	с		22		с	
79	с			20	с	с		32		с	
80	с			12	с	с	24			с	
81	с			2	с	с			20	с	
82	с			12	с	с			2	с	
83	с			12	с	с			12	с	
84	с			16	с	с			16	с	
85	с	24			с	с			12	с	
86	с	24			с	с		32		с	
87	с			24	с	с			2	с	
88	с			20	с	с			16	с	
89	с			12	с	с			20	с	
90	с			12	с	с			12	с	
91	с			12	с	с			2	с	
92	с			12	с	с			2	с	
93	с			16	с	с			16	с	
94	с			16	с	с			24	с	
95	с			20	с	с			24	с	
96	с			20	с	с			2	с	
97	с			16	с	с			16	с	

№ з/п	Порода	ступінь товщини стовбурів, см			категорія стану дерева, підстава відбору для рубки	№ з/п	Порода	ступінь товщини стовбурів, см			категорія стану дерева, підстава відбору для рубки
		ділові	напів-ділові	дров'яні				ділові	напів-ділові	дров'яні	
125	С			22	А	122	С			12	А
126	С			12	А	123	С			24	А
127	С			12	А	124	С			12	А
128	С			16	А	125	С			12	А
129	С	24			А	126	С			16	А
130	С		40		А	127	С			12	А
131	С			16	А	128	С			12	А
132	С			20	А	129	С			16	А
133	С			16	А	130	С	22			А
134	С			20	А	131	С			12	А
135	С	24			А	132	С			22	А
136	С			16	А	133	С			12	А
137	С		22		А	134	С		26		А
138	С	22			А	135	С			2	А
139	С			16	А	136	С			12	А
140	С			12	А	137	С			12	А
141	С			16	А	138	С			12	А
142	С			20	А	139	С			12	А
143	С			16	А	140	С			2	А
144	С			12	А	141	С			12	А
145	С			20	А	142	С	24			А
146	С			2	А	143	С			20	А
147	С			20	А	144	С			16	А
148	С	24	24		А	145	С			16	А
149	С	24			А	146	С			16	А
150	С			16	А	147	С			12	А
151	С		22		А	148	С			16	А
152	С			16	А	149	С			2	А
153	С			12	А	150	С			2	А
154	С			12	А	151	С			12	А
155	С			20	А	152	С	24			А
156	С			2	А	153	С			20	А
157	С			20	А	154	С			16	А
158	С	24	24		А	155	С			16	А
159	С	24			А	156	С			16	А
160	С			16	А	157	С			12	А
161	С		22		А	158	С			16	А
162	С			16	А	159	С			2	А
163	С			12	А	160	С			2	А
164	С			2	А	161	С			20	А
165	С			12	А	162	С	28			А
166	С	24			А	163	С			12	А
167	С			16	А	164	С			12	А
168	С			16	А	165	С			2	А
169	С			20	А	166	С			12	А
170	С			22	А	167	С			16	А
171	С			12	А	168	С			12	А

№ з/п	Порода	ступінь товщини стовбурів, см			категорія стану дерева, підстава відбору для рубки	№ з/п	Порода	ступінь товщини стовбурів, см			категорія стану дерева, підстава відбору для рубки
		ділові	напів-ділові	дров'яні				ділові	напів-ділові	дров'яні	
209	☉			18	☉	☉			12	☉	
210	☉			20	☉	☉			12	☉	
211	☉			8	☉	☉			12	☉	
212	☉			8	☉	☉			16	☉	
213	☉			12	☉	☉			16	☉	
214	☉	☉		26	☉	☉			16	☉	
215	☉			18	☉	☉			16	☉	
216	☉			18	☉	☉	36			☉	
217	☉			18	☉	☉			12	☉	
218	☉			16	☉	☉			16	☉	
219	☉			16	☉	☉			16	☉	
220	☉			18	☉	☉			16	☉	
221	☉			16	☉	☉	24			☉	
222	☉			18	☉	☉			20	☉	
223	☉			8	☉	☉			16	☉	
224	☉			16	☉	☉		22		☉	
225	☉			16	☉	☉			8	☉	
226	☉			16	☉	☉	24			☉	
227	☉			8	☉	☉			12	☉	
228	☉			18	☉	☉			16	☉	
229	☉			18	☉	☉			18	☉	
230	☉			16	☉	☉			16	☉	
231	☉			18	☉	☉			8	☉	
232	☉			18	☉	☉	24			☉	
233	☉		22		☉	☉			16	☉	
234	☉			16	☉	☉			20	☉	
235	☉			22	☉	☉	24			☉	
236	☉			16	☉	☉			12	☉	
237	☉			18	☉	☉			20	☉	
238	☉		24		☉	☉			20	☉	
239	☉			8	☉	☉			20	☉	
240	☉	30			☉	☉			16	☉	
241	☉			16	☉	☉			18	☉	
242	☉			18	☉	☉			8	☉	
243	☉			20	☉	☉			8	☉	
244	☉			18	☉	☉			18	☉	
245	☉		22		☉	☉			18	☉	

№ з/п	Порода	ступінь товщини стовбурів, см			категорія стану дерева, підстава відбору для рубки	№ з/п	Порода	ступінь товщини стовбурів, см			категорія стану дерева, підстава відбору для рубки
		ділові	напів-ділові	дров'яні				ділові	напів-ділові	дров'яні	
283	С			12	а	320	С			12	а
284	С			10	а	321	С			8	а
285	С	24			а	322	С			16	а
286	С			2	а	323	С			12	а
287	С			12	а	324	С			16	а
288	С			12	а	325	С			16	а
289	С			12	а	326	С	24			а
290	С			16	а	327	С	28			а
291	С			16	а	328	С		26		а
292	С			12	а	329	С			20	а
293	С			12	а	330	С		24		а
294	С			16	а	331	С			12	а
295	С			16	а	332	С	26			а
296	С			12	а	333	С			20	а
297	С			16	а	334	С	28			а
298	С			12	а	335	С		22		а
299	С			2	а	336	С			12	а
300	С			2	а	337	С			2	а
301	С			2	а	338	С			16	а
302	С			16	а	339	С	24			а
303	С			12	а	340	С			2	а
304	С			16	а	341	С	26			а
305	С	24			а	342	С			16	а
306	С			20	а	343	С			12	а
307	С	24			а	344	С	26			а
308	С			12	а	345	С		24		а
309	С			2	а	346	С	22			а
310	С		44		б. а	347	С			12	а
311	С			12	а	348	С			20	а
312	С			20	а	349	С			20	а
313	С	26			б. а	350	С			16	а
314	С	24			б. а	351	С		24		а
315	С			16	а	352	С			2	а
316	С			16	а	353	С			16	а
317	С	22			б. а	354	С			2	а
318	С			16	а	355	С			2	а
319	С	24			а	356	С	24			а

№ з/п	Порода	ступінь товщини стовбурів, см			категорія стану дерева, підстава відбору для рубки	№ з/п	Порода	ступінь товщини стовбурів, см			категорія стану дерева, підстава відбору для рубки
		ділові	напів-ділові	дров'яні				ділові	напів-ділові	дров'яні	
352	С	22			урава IV	399	С	22			урава IV
353	С			12	урава IV	398	С			12	урава IV
359	С			20	урава IV	396	С	22			урава IV
360	С	24			урава IV	397	С			12	урава IV
361	С		22		урава IV	398	С			12	урава IV
367	С			16	урава IV	399	С			16	урава IV
363	С			16	урава IV	400	С			12	урава IV
364	С			12	урава IV	401	С			16	урава IV
365	С			12	урава IV	402	С			16	урава IV
366	С			16	урава IV	403	С			16	урава IV
367	С			20	урава IV	404	С			22	урава IV
368	С			12	урава IV	405	С			2	урава IV
369	С	24			урава IV	406	С	22			урава IV
370	С			2	урава IV	407	С			12	урава IV
371	С			12	урава IV	408	С			16	урава IV
372	С	24			урава IV	409	С			20	урава IV
373	С		22		урава IV	409	С			20	урава IV
374	С	24			урава IV	410	С			16	урава IV
375	С			12	урава IV	411	С	24			урава IV
376	С			22	урава IV	412	С	22			урава IV
377	С			16	урава IV	413	С			16	урава IV
378	С			16	урава IV	414	С			16	урава IV
379	С	22			урава IV	415	С	22			урава IV
380	С			12	урава IV	416	С		21		урава IV
381	С			20	урава IV	417	С			12	урава IV
382	С			22	урава IV	418	С			2	урава IV
383	С			2	урава IV	419	С			2	урава IV
384	С			12	урава IV	420	С	22			урава IV
385	С			2	урава IV	421	С			12	урава IV
386	С			24	урава IV	422	С			16	урава IV
387	С			12	урава IV	423	С			16	урава IV
388	С			16	урава IV	424	С			12	урава IV
389	С			2	урава IV	425	С			2	урава IV
390	С			12	урава IV	426	С			16	урава IV
391	С			12	урава IV	427	С			12	урава IV
392	С			16	урава IV	428	С			12	урава IV
393	С			22	урава IV	429	С			16	урава IV

немає

немає

немає

немає

**НУМЕРАЦІЙНА ВІДОМІСТЬ ДЕРЕВ,
призначених для вибіркової рубки**

Рівненська область
(Автономна Республіка Крим, область)

ДП "Ліси України", Філія "1 Юмське лісове господарство"

Лісництво Львівське (обласний власник лісів, постійного лісокористувача)

Лісництво Львівське вид рубки ВРР

квартал № 20 виділ № 21 площа 715 га

№ з/п	Порода	ступінь товщини стовбурів, см			категорія стану дерева, підстава відбору для рубки	№ з/п	Порода	ступінь товщини стовбурів, см			категорія стану дерева, підстава відбору для рубки
		ділові	напів-ділові	дров'яні				ділові	напів-ділові	дров'яні	
1	С		22		Високе IV	31	С			16	адрср V
2	С	24			Ресне IV	32	С			12	адрср V
3	С	22			Високе IV	33	С			16	адрср V
4	С			20	адрср V	34	С			16	адрср V
5	С			20	адрср V	35	Б			24	хрм, мн V
6	С			22	адрср V	36	Б			12	хрм V
7	С			44	хрм, мн V	37	С			16	хрм V
8	С			20	адрср V	38	С			20	адрср V
9	С		24		дрелом	39	С	32			Високе IV
10	С			16	адрср V	40	С		22		Високе IV
11	С			20	адрср V	41	С			20	адрср V
12	С			16	адрср V	42	С			20	адрср V
13	С	24			хрм V	43	С			20	адрср V
14	С		32		дрелом	44	С	40			Високе IV
15	С		24		Високе IV	45	С	24			хрм V
16	С	24			хрм V	46	С			20	адрср V
17	С			20	адрср V	47	С			16	адрср V
18	С		22		хрм V	48	С			22	адрср V
19	С	24			хрм V	49	С			16	адрср V
20	С			20	адрср V	50	С			20	адрср V
21	С		24		хрм V	51	С	22			хрм V
22	С			20	адрср V	52	С			24	адрср V
23	С		24		хрм V	53	С	22			хрм V
24	С			20	адрср V	54	С			20	адрср V
25	С			16	адрср V	55	С		22		хрм V
26	С			16	адрср V	56	С	22			хрм V
27	С			16	адрср V	57	С			16	адрср V
28	С			16	адрср V	58	С			16	хрм V
29	С			12	адрср V	59	С	22			хрм V
30	С	24			хрм V	60	С		24		хрм V

№ з/п	Порода	ступінь товщини стовбурів, см			категорія стану дерева, підстава відбору для рубки	№ з/п	Порода	ступінь товщини стовбурів, см			категорія стану дерева, підстава відбору для рубки
		ділові	напів-ділові	дров'яні				ділові	напів-ділові	дров'яні	
61				20	а	98				12	а
62				16	а	99				16	а
63			24		а	100				16	а
64				16	а	101				12	а
65				20	а	102				16	а
66				20	а	103				16	а
67				16	а	104				16	а
68		28			а	105				16	а
69		26			а	106				20	а
70			24		а	107				20	а
71		24			а	108		24			а
72		40			а	109		24			а
73			24		а	110				12	а
74				16	а	111			24		а
75			24		а	112				16	а
76				16	а	113				36	а
77		24			а	114		28			а
78				16	а	115				16	а
79				16	а	116				16	а
80				24	а	117			24		а
81				12	а	118				16	а
82			24		а	119				20	а
83				16	а	120				20	а
84		24			а	121				16	а
85				16	а	122				8	а
86				16	а	123				20	а
87			24		а	124			24	2	а
88				20	а	125		28			а
89				16	а	126				20	а
90				20	а	127		24			а
91				16	а	128			24		а
92				16	а	129				16	а
93				20	а	130			32		а
94				12	а	131		32			а
95				20	а	132			24		а
96				20	а	133				20	а
97				16	а	134			28		а

№ з/п	Порода	ступінь товщини стовбурів, см			категорія стану дерева, підстава відбору для рубки	№ з/п	Порода	ступінь товщини стовбурів, см			категорія стану дерева, підстава відбору для рубки
		ділові	напів-ділові	дров'яні				ділові	напів-ділові	дров'яні	
135	С			16	сучасні ✓	132	С			16	сучасні ✓
136	С			16	сучасні ✓	133	С			16	сучасні ✓
137	С			20	сучасні ✓	134	С	22			чужі ✓
138	С		22		чужі ✓	135	С			20	сучасні ✓
139	С			20	сучасні ✓	136	С			16	сучасні ✓
140	С	24			чужі ✓	137	С			20	сучасні ✓
141	С		20		чужі ✓	138	С		22		чужі ✓
142	С			16	сучасні ✓	139	С	22			чужі ✓
143	С			20	сучасні ✓	140	С			16	сучасні ✓
144	С	24			чужі ✓	141	С			16	сучасні ✓
145	С		24		чужі ✓	142	С			12	сучасні ✓
146	С		20		чужі ✓	143	С			16	сучасні ✓
147	С			20	чужі ✓	144	С	22			чужі ✓
148	С	22			чужі ✓	145	С			20	сучасні ✓
149	С			16	сучасні ✓	146	С			16	сучасні ✓
150	С			20	сучасні ✓	147	С	40			чужі ✓
151	С			12	сучасні ✓	148	С	20			чужі ✓
152	С			22	сучасні ✓	149	С		24		чужі ✓
153	С			8	сучасні ✓	150	С		22		чужі ✓
154	С	20			чужі ✓	151	С	24			чужі ✓
155	С		22		чужі ✓	152	С			22	чужі ✓
156	С	24			чужі ✓	153	С	22			чужі ✓
157	С			16	сучасні ✓	154	С			16	сучасні ✓
158	С			20	сучасні ✓	155	С			12	сучасні ✓
159	С			24	сучасні ✓	156	С			12	чужі ✓
160	С			20	сучасні ✓	157	С			12	чужі ✓
161	С			12	сучасні ✓	158	С			12	чужі ✓
162	С			20	сучасні ✓	159	С		22		чужі ✓
163	С			12	сучасні ✓	160	С		40		чужі ✓
164	С	24			чужі ✓	161	С		24		чужі ✓
165	С			20	сучасні ✓	162	С			12	чужі ✓
166	С	22			чужі ✓	163	С	20			чужі ✓
167	С			16	сучасні ✓	164	С			16	сучасні ✓
168	С			16	сучасні ✓	165	С	20			чужі ✓
169	С			12	сучасні ✓	166	С			16	сучасні ✓
170	С			20	сучасні ✓	167	С			16	чужі ✓
171	С			20	сучасні ✓	168	С	24			чужі ✓

№ з/п	Порода	ступінь товщини стовбурів, см			категорія стану дерева, підстава відбору для рубки	№ з/п	Порода	ступінь товщини стовбурів, см			категорія стану дерева, підстава відбору для рубки
		ділові	напів-ділові	дров'яні				ділові	напів-ділові	дров'яні	
209	С		24		ушма IV	246	С			16	срост
210	С		22		ушма IV	244	С			20	срост
211	С	28			ушма IV	242	С	28			ушма IV
212	С	24			ушма IV	249	С	24			ушма IV
213	С			16	срост	240	С	32			ушма IV
214	С			22	срост	241	С		22		ушма IV
215	С			12	срост	242	С		22		ушма IV
216	С	2		2	срост	243	С			20	срост
217	С	26			ушма IV	244	С			16	срост
218	С			16	срост	245	С			20	срост
219	С			10	срост	246	С			16	срост
220	С		226		ушма IV	247	С		26		ушма IV
221	С	44			ушма IV	248	С			16	срост
222	С			16	срост	249	С	28			ушма IV
223	С	24			ушма IV	260	С	28			ушма IV
224	С		24		ушма IV	261	С		22		ушма IV
225	С	24			ушма IV	262	С		24		ушма IV
226	С	26			ушма IV	263	С			16	срост
227	С			16	срост	264	С			16	срост
228	С			12	ушма IV	265	С	22			ушма IV
229	С			16	ушма IV	266	С			16	срост
230	С	226			ушма IV	267	С	24			ушма IV
231	С			2	ушма IV	268	С			20	срост
232	С	24			ушма IV	269	С			20	срост
233	С		24		ушма IV	270	С	22			ушма IV
234	С			16	срост	271	С			20	срост
235	С			22	ушма IV	272	С			20	срост
236	С		22		ушма IV	273	С			12	ушма IV
237	С		226		ушма IV	274	С			12	ушма IV
238	С	24			ушма IV	275	С			20	срост
239	С			16	срост	276	С	24			ушма IV
240	С		24		ушма IV	277	С	24			ушма IV
241	С			16	срост	278	С			20	срост
242	С			20	срост	279	С	22			ушма IV
243	С	28			ушма IV	280	С			20	срост
244	С		24		ушма IV	281	С	22			ушма IV
245	С			24	ушма IV	282	С			2	срост

**НУМЕРАЦІЙНА ВІДОМІСТЬ ДЕРЕВ,
призначених для вибіркової рубки**

Рівненська область

(Автономна Республіка Крим, область)

Лісдя „Поліський лісовий фонд“ Космоніський районський лісгосп
(найменування власника лісів, постійного лісокористувача)

Лісництво Моквицьке

вид рубки ВЕР

квартал № 1

виділ № 11

площа 118 га

№ з/п	Порода	ступінь товщини стовбурів, см			категорія стану дерева, підстава відбору для рубки	№ з/п	Порода	ступінь товщини стовбурів, см			категорія стану дерева, підстава відбору для рубки
		ділові	напів-ділові	дров'яні				ділові	напів-ділові	дров'яні	
1	Сосна			20	ІІІ середній	31	Сосна			24	ІІІ середній
2	Сосна		36		ІІІ середній 730°	32	Сосна			24	ІІІ середній
3	Сосна		24		ІІІ середній 730°	33	Сосна			16	ІІІ середній
4	Сосна			28	ІІІ середній руб.	34	Сосна			12	ІІІ середній
5	Сосна	32			ІІІ середній	35	Сосна	28	?		ІІІ середній
6	Сосна			16	ІІІ середній	36	Сосна		32		ІІІ середній
7	Сосна			12	ІІІ середній	37	Сосна			28	ІІІ середній
8	Сосна			20	ІІІ середній	38	Сосна	28			ІІІ середній
9	Сосна			28	ІІІ середній	39	Сосна			16	ІІІ середній
10	Сосна			16	ІІІ середній	40	Сосна			16	ІІІ середній
11	Сосна	32			ІІІ середній	41	Сосна			28	ІІІ середній
12	Сосна			20	ІІІ середній	42	Сосна			24	ІІІ середній
13	Сосна			8	ІІІ середній	43	Сосна			20	ІІІ середній
14	Сосна			28	ІІІ середній	44	Сосна			16	ІІІ середній
15	Сосна		24		ІІІ середній	45	Сосна			16	ІІІ середній
16	Сосна	24			ІІІ середній	46	Сосна			28	ІІІ середній
17	Сосна			16	ІІІ середній	47	Сосна			16	ІІІ середній
18	Сосна			16	ІІІ середній	48	Сосна			12	ІІІ середній
19	Сосна			32	ІІІ середній	49	Сосна			32	ІІІ середній
20	Сосна			24	ІІІ середній	50	Сосна			28	ІІІ середній
21	Сосна			16	ІІІ середній 730°	51	Сосна		24		ІІІ середній
22	Сосна	28			ІІІ середній 730°	52	Сосна			16	ІІІ середній
23	Сосна			20	ІІІ середній	53	Сосна			32	ІІІ середній
24	Сосна			36	ІІІ середній	54	Сосна	24			ІІІ середній 730°
25	Сосна			24	ІІІ середній	55	Сосна		20		ІІІ середній 730°
26	Сосна			26	ІІІ середній	56	Сосна			28	ІІІ середній
27	Сосна			32	ІІІ середній	57	Сосна			24	ІІІ середній
28	Сосна			32	ІІІ середній	58	Сосна			12	ІІІ середній
29	Сосна			24	ІІІ середній	59	Сосна			20	ІІІ середній
30	Сосна	24			ІІІ середній	60	Сосна	28			ІІІ середній

№ з/п	Порода	ступінь товщини стовбурів, см			категорія стану дерева, підстава відбору для рубки	№ з/п	Порода	ступінь товщини стовбурів, см			категорія стану дерева, підстава відбору для рубки
		ділові	напів-ділові	дров'яні				ділові	напів-ділові	дров'яні	
61	Сосна			20	І перевіряти	98	Сосна			28	ІІІ шилова рубка
62	Сосна	40			ІІІ рахиряки	99	Сосна			36	ІІІ середній
63	Сосна	32			ІІІ шилова рубка	100	Сосна			20	ІІІ шилова рубка
64	Сосна			20	ІІІ середній	101	Сосна			12	ІІІ середній
65	Сосна			28	ІІІ без верхівки	102	Сосна			28	ІІІ велика
66	Сосна			16	ІІІ середній	103	Сосна			20	ІІІ середній
67	Сосна			20	ІІІ середній	104	Сосна			24	ІІІ середній
68	Сосна			24	ІІІ середній	105	Сосна	28			ІІІ бурелом
69	Сосна		24		ІІІ перевіряти	106	Сосна			28	ІІІ шилова рубка
70	Сосна	32			ІІІ перевіряти	107	Сосна			24	ІІІ середній
71	Сосна			20	ІІІ без верхівки	108	Сосна		32		ІІІ бурелом
72	Сосна			20	ІІІ середній	109	Сосна	24			ІІІ під корінь
73	Сосна			28	ІІІ середній	110	Сосна			24	ІІІ шилова рубка
74	Сосна			16	ІІІ середній	111	Сосна	48			ІІІ велика
75	Сосна		40		ІІІ рахиряки	112	Сосна				ІІІ перевіряти
76	Сосна			16	ІІІ середній	113	Сосна			28	ІІІ шилова рубка
77	Сосна		40		ІІІ КШЗ	114	Сосна		32		ІІІ шилова рубка
78	Сосна			20	ІІІ середній	115	Сосна			16	ІІІ середній
79	Сосна		24		ІІІ під корінь	116	Сосна			20	ІІІ велика
80	Сосна	32			ІІІ бурелом	117	Сосна			24	ІІІ середній
81	Сосна			16	ІІІ середній	118	Сосна	28			ІІІ під верхівку
82	Сосна			28	ІІІ середній	119	Сосна			12	ІІІ середній
83	Сосна			24	ІІІ середній	120	Сосна			16	ІІІ без верхівки
84	Сосна	32			ІІІ під корінь	121	Сосна			24	ІІІ середній
85	Сосна	32			ІІІ під корінь	122	Сосна	32			ІІІ велика
86	Сосна	32			ІІІ під корінь	123	Сосна		20		ІІІ без верхівки
87	Сосна			24	ІІІ середній	124	Сосна			32	ІІІ середній
88	Сосна		32		ІІІ велика	125	Сосна			20	ІІІ середній
89	Сосна			28	ІІІ велика	126	Сосна			20	ІІІ середній
90	Сосна	28			ІІІ рахиряки	127	Сосна			28	ІІІ середній
91	Сосна			24	ІІІ шилова рубка	128	Сосна	40			ІІІ шилова рубка
92	Сосна			20	ІІІ середній	129	Сосна	28			ІІІ перевіряти
93	Сосна			40	ІІІ середній	130	Сосна			32	ІІІ шилова рубка
94	Сосна			16	ІІІ середній	131	Сосна			24	ІІІ середній
95	Сосна			24	ІІІ бурелом	132	Сосна		28		ІІІ під корінь
96	Сосна			20	ІІІ середній	133	Сосна	36			ІІІ рахиряки
97	Сосна			12	ІІІ середній	134	Сосна			12	ІІІ середній

№ з/п	Порода	ступінь товщини стовбурів, см			категорія стану дерева, підстава відбору для рубки	№ з/п	Порода	ступінь товщини стовбурів, см			категорія стану дерева, підстава відбору для рубки
		ділові	напів-ділові	дров'яні				ділові	напів-ділові	дров'яні	
135	Сосна			24	IV основна рубка	172	Сосна			28	V середній
136	Сосна	24			IV сироворітні	173	Сосна			16	V середній
137	Сосна			16	V середній	174	Сосна			48	V середній
138	Сосна			20	V середній	175	Сосна			20	VI середній
139	Сосна	24			IV ран сиржиня	176	Сосна			45	VI середній
140	Сосна			16	V середній	177	Сосна			32	VI вишарпана
141	Сосна		32		IV дурного ст.	178	Сосна			16	VI середній
142	Сосна			20	V середній	179	Сосна			12	VI середній
143	Сосна	32			IV шпиль 730°	180	Сосна			16	V середній
144	Сосна	24			IV шпиль 730°	181	Сосна			32	IV основна рубка
145	Сосна			16	V середній	182	Сосна			24	IV основне міле
146	Сосна			20	V середній	183	Сосна			12	V середній
147	Сосна		36		IV вишарпана	184	Сосна			12	VI середній
148	Сосна		44		IV вишарпана	185	Сосна			24	IV основне міле
149	Сосна			20	V середній	186	Сосна			16	VI середній
150	Сосна		28		IV шпиль 730°	187	Сосна			8	VI середній
151	Сосна			24	VI середній	188	Сосна			8	VI середній
152	Сосна			20	IV без вершини	189	Сосна			24	V середній
153	Сосна			24	V середній	190	Сосна			12	VI середній
154	Сосна	36			IV шпиль 730°	191	Сосна			16	V середній
155	Сосна	28			IV основна рубка	192	Сосна			20	V середній
156	Сосна	24			IV підруб порами	193	Сосна			8	V середній
157	Сосна			24	V середній	194	Сосна	24			IV відрізан
158	Сосна			12	V середній	195	Сосна			32	IV основне міле
159	Сосна			16	V середній	196	Сосна			16	VI середній
160	Сосна			24	V середній	197	Сосна			16	VI середній
161	Сосна			28	V середній	198	Сосна			28	V середній
162	Сосна	24			IV шпиль 730°	199	Сосна		32		IV мех пошкод.
163	Сосна	28			IV ран сиржиня	200	Сосна			20	VI середній
164	Сосна			28	V середній	201	Сосна			28	V середній
165	Сосна			20	VI середній	202	Сосна			28	IV основна рубка
166	Сосна			32	VI середній	203	Сосна			16	V середній
167	Сосна			28	V середній	204	Сосна			20	IV сироворітні
168	Сосна		28		IV мех пошкод.	205	Сосна	28			IV ран сиржиня
169	Сосна			16	IV шпиль 730°	206	Сосна			16	VI середній
170	Сосна		28		IV підруб порами	207	Сосна	24			IV шпиль 730°
171	Сосна			28	IV основна рубка	208	Сосна		28		IV вишарпана

№ з/п	Порода	ступінь товщини стовбурів, см			категорія стану дерева, підстава відбору для рубки	№ з/п	Порода	ступінь товщини стовбурів, см			категорія стану дерева, підстава відбору для рубки
		ділові	напів-ділові	дров'яні				ділові	напів-ділові	дров'яні	
209	Сосна			20	I сухостий	246	Сосна			28	II сухостий
210	Сосна			24	II сухостий	247	Сосна			24	II сухостий
211	Сосна			20	II сухостий	248	Сосна			24	II сухостий
212	Сосна			20	III підгнив кори	249	Сосна			20	II сухостий
213	Сосна	32			III рах серпика	250	Сосна			24	II сухостий
214	Сосна			16	II сухостий	251	Сосна			20	II сухостий
215	Сосна			24	II сухостий	252	Сосна			20	II сухостий
216	Сосна			12	II сухостий	253	Сосна	24			II сухостий
217	Сосна			20	III сироворитий	254	Сосна			16	II сухостий
218	Сосна			24	II сухостий	255	Сосна			28	II сухостий
219	Сосна			24	II сухостий	256	Сосна	28			III без кори
220	Сосна			20	III без кори	257	Сосна	24			III підгнив кори
221	Сосна		28		III вилало	258	Сосна			40	III сиво рубки
222	Сосна			24	II сухостий	259	Сосна			24	III сиво рубки
223	Сосна		24		III бурелом	260	Сосна			32	III сиво рубки
224	Сосна			24	II сухостий	261	Сосна			16	II сухостий
225	Сосна			24	III клас 730°	262	Сосна			20	III сироворитий
226	Сосна			16	II сухостий	263	Сосна			20	II сухостий
227	Сосна			20	III клас 730°	264	Сосна			24	II сухостий
228	Сосна	32			III сироворитий	265	Сосна			20	II сухостий
229	Сосна			36	II сухостий	266	Сосна	24			III підгнив кори
230	Сосна			16	III клас напиво	267	Сосна			12	II сухостий
231	Сосна			24	II сухостий	268	Сосна			32	III сиво рубки
232	Сосна			28	II сухостий	269	Сосна	28			III клас 730°
233	Сосна			8	II сухостий	270	Сосна		24		III вилало
234	Сосна			12	II сухостий	271	Сосна			24	II сухостий
235	Сосна			28	II сухостий	272	Сосна			28	II сухостий
236	Сосна	28			III підгнив кори	273	Сосна			28	II сухостий
237	Сосна			28	II сухостий	Всього 273 (всіх сімдесят три) дерева					
238	Сосна			16	II сухостий	статус 112					
239	Сосна			12	II сухостий	статус 115					
240	Сосна			28	II сухостий	3.03.26p					
241	Сосна			12	II сухостий						
242	Сосна			16	II сухостий						
243	Сосна			28	II сухостий						
244	Сосна			16	II сухостий						
245	Сосна			28	II сухостий						

**НУМЕРАЦІЙНА ВІДОМІСТЬ ДЕРЕВ,
призначених для вибіркової рубки**

Рівненська область

(Автономна Республіка Крим, область)

Костомарівська надлісна ділянка "Лісво, Південний лісовий округ"

(найменування власника лісів, постійного лісокористувача)

Лісництво Мокішине вид рубки ВСР

квартал № 43 виділ № 3 площа 18.5 га

№ з/п	Порода	ступінь товщини стовбурів, см			категорія стану дерева, підстава відбору для рубки	№ з/п	Порода	ступінь товщини стовбурів, см			категорія стану дерева, підстава відбору для рубки
		ділові	напів-ділові	дров'яні				ділові	напів-ділові	дров'яні	
1	Сосна	28			4 сурверха	31	Сосна		28		4 сурверха
2	Сосна				5 сурветий	32	Сосна			44	4 ст. удка
3	Сосна	28			4 мех. пошк.	33	Сосна			24	6 сурветий
4	Сосна				4 мех. 730°	34	Сосна			11	4 сурверха
5	Сосна				5 сурветий	35	Сосна		26		4 сурверха
6	Сосна				4 мех. пошк.	36	Сосна			20	5 сурветий
7	Сосна		28		4 сурверха	37	Сосна		44		4 мех. пошк.
8	Сосна	32			4 мех. 730°	38	Сосна		28		4 сурверха
9	Сосна				5 сурветий	39	Сосна	36			4 мех. удка
10	Сосна				6 сурветий	40	Сосна			36	6 сурветий
11	Сосна	36			4 мех. тр.	41	Сосна	28			4 мех. 730°
12	Сосна		24		4 сурверха	42	Сосна	36			4 мех. пошк.
13	Сосна		32		4 сурверха	43	Сосна			24	6 сурветий
14	Сосна		28		4 мех. 730°	44	Сосна			20	6 сурветий
15	Сосна				4 сурверха	45	Сосна		28		4 мех. 730°
16	Сосна				5 сурветий	46	Сосна			16	4 сурверха
17	Сосна				4 сурверха	47	Сосна			16	5 сурветий
18	Сосна		24		4 сурверха	48	Сосна			28	4 ст. удка
19	Сосна				6 сурветий	49	Сосна		24		4 мех.
20	Сосна				6 сурветий	50	Сосна			24	6 сурветий
21	Сосна		36		4 К.ВМ	51	Сосна		24		4 сурверха
22	Сосна	24			4 мех. 730°	52	Сосна			40	4 ст. удка
23	Сосна	40			4 мех. удка	53	Сосна			32	4 ст. удка
24	Сосна		32		4 мех. 730°	54	Сосна			24	5 сурветий
25	Сосна		28		4 сурверха	55	Сосна			28	6 сурветий
26	Сосна	32			4 мех. 730°	56	Сосна			20	6 сурветий
27	Сосна				4 сурверха	57	Сосна	28			4 мех. пошк.
28	Сосна	24			4 мех. 730°	58	Сосна			16	6 мех. удка
29	Сосна	36			4 мех. 730°	59	Береза			24	6 мех. удка
30	Сосна	52			4 мех. 730°	60	Береза			16	6 мех. удка

№ з/п	Порода	ступінь товщини стовбурів, см			категорія стану дерева, підстава відбору для рубки	№ з/п	Порода	ступінь товщини стовбурів, см			категорія стану дерева, підстава відбору для рубки
		ділові	напів-ділові	дров'яні				ділові	напів-ділові	дров'яні	
61	Береза			32	6 класів	98	Сосна			20	5 сортів
62	Дуб			16	5 сортів	99	Сосна		28		4 сортів
63	Дуб			8	5 сортів	100	Сосна	24			4 сортів
64	Береза			28	6 класів	101	Сосна			28	4 кл. помк.
65	Береза			18	6 класів	102	Береза		24		6 класів
66	Береза			32	4 класи 730°	103	Сосна		24		4 клас
67	Сосна			20	6 сортів	104	Береза			20	6 класів
68	Сосна			36	4 ст. цідка	105	Сосна		20		4 класи 730°
69	Сосна			32	6 сортів	106	Сосна		20		4 сортів
70	Сосна		28		4 сортів	107	Сосна		24		4 сортів
71	Сосна		24		4 сортів	108	Сосна	32			4 клас
72	Сосна			44	4 ст. цідка	109	Береза			32	6 класів
73	Сосна			36	4 ст. цідка	110	Береза			20	6 класів
74	Сосна		28		4 сортів	111	Сосна			24	6 сортів
75	Сосна			32	4 ст. цідка	112	Сосна		24		4 сортів
76	Сосна		36		4 кл. помк.	113	Сосна	28			4 сортів
77	Сосна			20	6 сортів	114	Сосна		24		4 сортів
78	Сосна		28		4 сортів	115	Сосна			18	4 сортів
79	Сосна	32			4 класи 730°	116	Береза			28	6 класів
80	Сосна		20		4 сортів	117	Сосна	24			4 сортів
81	Сосна		32		4 кл. помк.	118	Сосна	32			4 сортів
82	Сосна		52		4 кл. цідка	119	Сосна		28		4 класи 730°
83	Сосна			16	4 сортів	120	Сосна	24			4 сортів
84	Сосна	24			4 кл. помк.	121	Сосна			28	4 ст. цідка
85	Береза			28	6 класів	122	Сосна			12	6 сортів
86	Сосна		24		4 кл. помк.	123	Сосна			16	6 сортів
87	Сосна	32			4 кл. помк.	124	Сосна			16	6 сортів
88	Сосна		20		4 сортів	125	Сосна			20	6 сортів
89	Сосна		24		4 сортів	126	Сосна			20	6 сортів
90	Сосна			44	6 сортів	127	Береза			20	6 класів
91	Береза			24	6 класів	128	Береза			40	6 класів
92	Сосна		28		4 кл. помк.	129	Сосна			16	5 сортів
93	Сосна			44	6 сортів	130	Сосна		24		4 кл. помк.
94	Сосна			18	4 сортів	131	Сосна			16	6 сортів
95	Сосна		40		4 КВШ	132	Сосна			20	4 сортів
96	Сосна	40			4 сортів	133	Сосна		20		4 кл. цідка
97	Сосна		48		4 сортів	134	Сосна		28		4 сортів

№ з/п	Порода	ступінь товщини стовбурів, см			категорія стану дерева, підстава відбору для рубки	№ з/п	Порода	ступінь товщини стовбурів, см			категорія стану дерева, підстава відбору для рубки
		ділові	напів-ділові	дров'яні				ділові	напів-ділові	дров'яні	
135	Сосна	32			4 середнього	172	Сосна			20	5 сухостій
136	Сосна	28			4 середнього	173	Сосна	28			4 мех. пошк.
137	Сосна			40	6 сухостій	174	Сосна		28		4 мех. пошк.
138	Сосна	20			4 мех. пошк.	175	Сосна		32		4 мех. пошк.
139	Сосна	28			4 мех. пошк.	176	Сосна			16	4 мех. пошк. 730°
140	Сосна		28		4 середнього	177	Сосна	32			4 мех. пошк.
141	Сосна	24			4 мех. пошк. 730°	178	Сосна	20			4 середнього
142	Сосна		32		4 мех. пошк.	179	Сосна			32	5 сухостій
143	Сосна		28		4 мех. пошк. 730°	180	Сосна		20		4 середнього
144	Сосна		28		4 мех. пошк.	181	Сосна			28	5 сухостій
145	Сосна	40			4 мех. пошк. 730°	182	Сосна			28	5 сухостій
146	Сосна	24			4 мех. пошк.	183	Сосна			24	5 сухостій
147	Сосна			20	6 сухостій	184	Сосна			24	5 сухостій
148	Сосна		20		4 середнього	185	Сосна	24			4 середнього
149	Сосна		32		4 середнього	186	Сосна			32	5 сухостій
150	Сосна	28			4 мех. пошк.	187	Береза			16	6 мех. пошк.
151	Сосна		24		4 мех. пошк.	188	Сосна			28	5 сухостій
152	Сосна		32		4 мех. пошк. 730°	189	Сосна			28	5 сухостій
153	Сосна	28			4 мех. пошк.	190	Сосна			24	5 сухостій
154	Сосна		24		4 мех. пошк.	191	Сосна			44	4 см ушка
155	Сосна			16	5 сухостій	192	Сосна	36			4 мех. пошк.
156	Сосна			16	4 середнього	193	Сосна		20		4 середнього
157	Береза			24	6 мех. пошк.	194	Сосна			32	5 сухостій
158	Сосна	24			4 середнього	195	Сосна			28	5 сухостій
159	Сосна			24	4 см ушка	196	Береза			16	6 мех. пошк.
160	Сосна		32		4 мех. пошк. 730°	197	Сосна			24	5 сухостій
161	Сосна			20	4 середнього	198	Сосна			24	5 сухостій
162	Сосна		32		4 мех. пошк.	199	Сосна			20	6 сухостій
163	Сосна	28			4 мех. пошк.	200	Сосна			24	5 сухостій
164	Сосна			20	6 сухостій	201	Сосна			28	5 сухостій
165	Сосна		20		4 середнього	202	Сосна	28			4 мех. пошк.
166	Сосна	28			4 мех. пошк.	203	Сосна			32	5 сухостій
167	Сосна			24	4 мех. пошк.	204	Сосна		24		4 мех. пошк. 730°
168	Сосна			32	4 см ушка	205	Сосна			32	5 сухостій
169	Сосна			16	5 сухостій	206	Сосна	28			4 мех. пошк. 730°
170	Сосна	24			4 мех. пошк.	207	Сосна			28	5 сухостій
171	Сосна	28			4 середнього	208	Сосна	32			4 мех. пошк.

№ з/п	Порода	ступінь товщини стовбурів, см			категорія стану дерева, підстава відбору для рубки	№ з/п	Порода	ступінь товщини стовбурів, см			категорія стану дерева, підстава відбору для рубки
		ділові	напів-ділові	дров'яні				ділові	напів-ділові	дров'яні	
203	Сосна			28	5 сухостій	246	Сосна			24	5 сухостій
240	Сосна	36			4 см. шилл.	247	Сосна			20	5 сухостій
241	Сосна			28	5 сухостій	248	Сосна			28	5 сухостій
242	Сосна			28	5 сухостій	249	Сосна			28	5 сухостій
243	Сосна	28			4 руб. верха	250	Сосна	36			4 напил 730°
244	Сосна	28			4 см. шилл.	251	Сосна	28			4 руб. шилл.
245	Сосна			32	5 сухостій	252	Сосна			36	5 сухостій
246	Сосна			16	4 см. шилл.	253	Сосна			32	5 сухостій
247	Сосна			24	5 сухостій	254	Сосна	32			4 напил 730°
248	Сосна			24	5 сухостій	255	Сосна			24	5 сухостій
249	Сосна			20	4 руб. верха	256	Сосна	32			4 напил 730°
250	Сосна			36	5 сухостій	257	Сосна	32			4 напил 730°
251	Сосна		20		4 руб. верха	258	Сосна		20		4 руб. верха
252	Сосна			32	5 сухостій	259	Сосна			24	5 сухостій
253	Сосна		20		4 руб. верха	260	Сосна		20		4 руб. верха
254	Сосна			28	5 сухостій	261	Сосна			24	5 сухостій
255	Сосна			28	5 сухостій	262	Сосна	24			4 руб. верха
256	Сосна		32		4 напил. пошк.	263	Сосна			20	5 сухостій
257	Сосна		28		4 КВМ	264	Сосна			28	5 сухостій
258	Сосна			24	5 сухостій	265	Сосна			32	4 руб. верха
259	Сосна		32		4 напил. пошк.	266	Сосна			32	5 сухостій
260	Сосна			40	Виростий	267	Сосна	40			4 напил. пошк.
261	Сосна			28	5 сухостій	268	Сосна			36	5 сухостій
262	Сосна		48		4 напил. пошк.	269	Сосна		36		4 КВМ
263	Сосна			24	5 сухостій	270	Сосна		40		4 КВМ
264	Сосна			32	5 сухостій	271	Сосна		24		4 КВМ
265	Сосна		32		4 см. шилл.	272	Сосна		28		4 КВМ
266	Сосна			20	4 напил 730°	273	Сосна			32	5 сухостій
267	Сосна		24		4 см. шилл.	274	Сосна			24	4 руб. верха
268	Сосна			28	5 сухостій	275	Сосна			28	5 сухостій
269	Сосна		24		4 см. шилл.	276	Сосна	44			4 КВМ
270	Сосна			36	5 сухостій	277	Сосна			24	5 сухостій
271	Сосна			36	5 сухостій	278	Сосна			24	5 сухостій
272	Сосна		32		4 КВМ	279	Сосна			28	5 сухостій
273	Сосна			24	5 сухостій	280	Сосна			28	5 сухостій
274	Сосна			28	5 сухостій	281	Сосна	36			4 напил. пошк.
275	Сосна		28		4 руб. шилл.	282	Сосна	32			4 напил. пошк.

№ з/п	Порода	ступінь товщини стовбурів, см			категорія стану дерева, підстава відбору для рубки	№ з/п	Порода	ступінь товщини стовбурів, см			категорія стану дерева, підстава відбору для рубки
		ділові	напів-ділові	дров'яні				ділові	напів-ділові	дров'яні	
283	Сосна			24	5 суржених	320	Сосна			24	5 суржених
284	Сосна			20	5 суржених	321	Сосна			16	4 нахил 730°
285	Сосна			32	6 суржених	322	Сосна			28	5 суржених
286	Сосна			40	6 нахилу	323	Сосна			32	5 суржених
287	Сосна			28	5 суржених	324	Сосна			24	4 ст. цв. д. л.
288	Сосна			32	5 суржених	325	Сосна			32	5 суржених
289	Сосна			36	6 суржених	326	Сосна		20		4 суржених
290	Сосна			28	4 ст. цв. д. л.	327	Сосна			28	5 суржених
291	Сосна			28	5 суржених	328	Сосна			20	5 суржених
292	Сосна	40			4 нахил 100	329	Сосна		40		4 як уривок
293	Сосна			24	5 суржених	330	Сосна			24	5 суржених
294	Сосна	24			4 як нахил	331	Сосна	28			4 як нахил
295	Сосна			28	5 суржених	332	Сосна		20		4 нахил 730°
296	Сосна			16	5 суржених	333	Білка			28	6 нахилу
297	Сосна		26		4 суржених	334	Сосна	32			4 нахил 730°
298	Сосна			32	5 суржених	335	Сосна		32		4 суржених
299	Сосна			16	6 суржених	336	Сосна			48	6 суржених
300	Сосна			40	5 суржених	337	Сосна			44	4 КВМ
301	Сосна		40		4 суржених	338	Сосна	36			4 як нахил
302	Сосна	28			4 як нахил	339	Сосна	24			4 нахил 730°
303	Сосна			36	5 суржених	340	Сосна	52			4 як нахил
304	Сосна	28			4 як уривок	Всього прокурено					
305	Сосна			24	5 суржених	приста сорок днів					
306	Сосна			12	5 суржених						
307	Сосна			28	5 суржених	інтервал 112					
308	Сосна		26		4 КВМ	Вік 115					
309	Сосна			28	4 суржених	03.03 26 р.					
310	Сосна	32			4 нахил 100						
311	Сосна			40	4 суржених як						
312	Сосна			28	5 суржених						
313	Сосна		28		4 суржених						
314	Сосна			24	5 суржених						
315	Сосна			16	6 суржених						
316	Сосна			24	5 суржених						
317	Сосна	40			4 КВМ						
318	Сосна		44		4 як нахил						
319	Сосна			24	5 суржених						

НУМЕРАЦІЙНА ВІДОМІСТЬ ДЕРЕВ
призначених для вибіркової санітарної рубки

Рівненська область

(Автономна республіка Крим, область)

ДП "Ліси України", Філія "Поліський лісовий офіс "Костопільське надлісництво

(найменування постійного лісокористувача)

Лісництво Сморчівське

вид рубки ВСР

квартал № 12

виділ № 6

площа 3,7

га

№ з/п	Порода	Ступінь товщини стовбурів, см			Категорія стану дерева, підстава відбору для рубки	№ з/п	Порода	Ступінь товщини стовбурів, см			Категорія стану дерева, підстава відбору для рубки
		ділові	напів-ділові	дров'яні				ділові	напів-ділові	дров'яні	
1	Сосна			24	попільвіг VI	48	Сосна			32	сухостій V
2	Сосна		28		всихаюча IV	49	Сосна			28	губка V
3	Сосна			28	попільвіг VI	50	Сосна			32	губка V
4	Сосна	44			всех.екл.гін IV	51	Сосна			24	сухостій V
5	Сосна		32		сух.верш. IV	52	Сосна			28	попільвіг VI
6	Сосна			20	сухостій V	53	Сосна			28	попільвіг VI
7	Сосна		36		сух.верш. IV	54	Сосна		32		сух.верш. IV
8	Сосна		40		всех.екл.гін IV	55	Сосна			28	попільвіг VI
9	Сосна			28	сухостій V	56	Граб			24	стріпан V
10	Сосна			20	попільвіг VI	57	Сосна		28		сух.верш. IV
11	Сосна	36			мех.пач. IV	58	Сосна	40			гідр.пер.екл. IV
12	Сосна	36			мех.пач. IV	59	Граб			20	вітрован V
13	Сосна			24	сухостій V	60	Сосна		32		всех.екл.гін IV
14	Сосна	32			всех.екл.гін IV	61	Сосна		36		сух.вер. IV
15	Сосна		48		сух.верш. IV	62	Сосна	36			мех.пач. IV
16	Сосна			32	сухостій V	63	Сосна			40	сухостій V
17	Сосна		32		сух.верш. IV	64	Граб			24	сирени IV
18	Береза			36	попільвіг VI	65	Граб			24	вітрован V
19	Сосна		32		всех.екл.гін IV	66	Сосна			36	сухостій V
20	Сосна	44			мех.пач. IV	67	Граб			12	вітрован V
21	Сосна		36		всихаюча IV	68	Граб			8	сирени IV
22	Сосна			20	сухостій V	69	Сосна		40		сух.верш. IV
23	Сосна		40		всех.екл.гін IV	70	Сосна	36			мех.пач. IV
24	Сосна			24	сухостій V	71	Береза			32	попільвіг VI
25	Сосна			40	сухостій V	72	Граб			12	сирени IV
26	Сосна	40			мех.пач. IV	73	Граб			20	вітрован V
27	Сосна		44		всихаюча IV	74	Сосна		40		всех.екл.гін IV
28	Граб			12	бурелач V	75	Сосна	40			гідр.пер.екл. IV
29	Сосна			24	попільвіг VI	76	Граб			12	сирени IV
30	Сосна			36	сухостій V	77	Сосна		32		сух.верш. IV
31	Граб			20	вітрован V	78	Сосна		44		всихаюча IV
32	Сосна		40		всихаюча IV	79	Граб			12	вітрован V
33	Сосна	32			гідр.пер.екл. IV	80	Сосна	28			мех.пач. IV
34	Сосна	32			всех.екл.гін IV	81	Граб			16	сирени IV
35	Сосна	40			сух.верш. IV	82	Сосна			24	сухостій V
36	Сосна		24		сух.верш. IV	83	Граб			20	бурелач V
37	Сосна			20	сухостій V	84	Граб			8	вітрован V
38	Сосна			36	сухостій V	85	Сосна		32		сух.верш. IV
39	Сосна		40		сух.верш. IV	86	Сосна		40		сух.верш. IV
40	Сосна			20	сухостій V	87	Сосна		36		всех.екл.гін IV
41	Сосна			36	губка V	88	Граб			20	сирени IV
42	Сосна			36	сухостій V	89	Граб			12	вітрован V
43	Сосна			20	сухостій V	90	Сосна			28	сухостій V
44	Сосна			24	сухостій V	91	Сосна			40	сухостій V
45	Сосна	36			мех.пач. IV	92	Граб			12	вітрован V
46	Сосна		28		всихаюча IV	93	Сосна		32		всех.екл.гін IV
47	Сосна		36		сух.верш. IV	94	Сосна			24	сухостій V

№ з/п	Порода	Ступінь товщини стовбурів, см			Категорія стану дерева, підстава відбору для рубки	№ з/п	Порода	Ступінь товщини стовбурів, см			Категорія стану дерева, підстава відбору для рубки
		ділові	напів-ділові	дров'яні				ділові	напів-ділові	дров'яні	
95	Сосна	36			мех. пач. IV	142					
96	Сосна	32			сх. верш. IV	143					
97	Граб			12	бітробан V	144					
98	Граб			16	сирени IV	145					
99	Сосна		36		всх. хвощ. IV	146					
100	Сосна		40		всх. хвощ. IV	147					
101	Граб			16	сирени IV	148					
102	Сосна			28	сх. сії V	149					
103	Сосна		36		всх. сх. пін IV	150					
104	Сосна	36			підр. кор. сис. IV	151					
105	Граб			12	сирени IV	152					
106	Сосна		28		мех. пач. IV	153					
107	Сосна		32		сх. верш. IV	154					
108	Сосна		36		сх. верш. IV	155					
109	Граб			8	бітробан V	156					
110	Сосна			20	сирени IV	157					
111	Граб			12	бурелан V	158					
112	Граб			12	бурелан V	159					
113	Граб			16	бітробан V	160					
114	Граб			28	сирени IV	161					
115						162					
116						163					
117						164					
118						165					
119						166					
120						167					
121						168					
122						169					
123						170					
124						171					
125						172					
126						173					
127						174					
128						175					
129						176					
130						177					
131						178					
132						179					
133						180					
134						181					
135						182					
136						183					
137						184					
138						185					
139						186					
140						187					
141						188					

Всього пронумеровано дерев:

Всього взято на перелік сім чотирнадцять дерев (14 дерев) (кількість слівом)

Нумерацію і перелік провели:

Михайло М.М.
(посада)

(підпис)

Віталій Бученко
(ініціали та прізвище)

Михайло М.М.
(посада)

(підпис)

Сергій Калусь
(ініціали та прізвище)

27.02.26р
(посада)

(підпис)

(ініціали та прізвище)

**НУМЕРАЦІЙНА ВІДОМІСТЬ ДЕРЕВ
призначених для вибіркової санітарної рубки**

Рівненська область

(Автономна республіка Крим, область)

ДП "Ліси України", Філія "Поліський лісовий офіс "Костопільське надлісництво

(найменування постійного лісокористувача)

Лісництво Степанівське

вид рубки ВРС

квартал № 145

виділ № 7

площа 34

га

№ з/п	Порода	Ступінь товщини стовбурів, см			Категорія стану дерева, підстава відбору для рубки	№ з/п	Порода	Ступінь товщини стовбурів, см			Категорія стану дерева, підстава відбору для рубки
		ділові	напів-ділові	дров'яні				ділові	напів-ділові	дров'яні	
1	С	32		28	Мел. повн. IV	48	С			26	Мел. повн. IV
2	С			36	Сух. IV	49	С	36			Мел. повн. IV
3	С			60	Сух. IV	50	С	36	36		Мел. повн. IV
4	С				Сух. V	51	С		28		Сух. IV
5	С	32			Сух. см. III	52	С		40		Сух. IV
6	С			24	Сух. V	53	С		32		Мел. повн. III
7	С		36		Сух. см. IV	54	С		28		Сух. IV
8	С	32			Сух. IV	55	С			28	Сух. IV
9	С	36			Сух. повн. IV	56	С		48		Мел. повн. IV
10	С		36		Сух. IV	57	С			32	Сух. IV
11	С	28			Сух. см. IV	58	С	32			Сух. IV
12	С			32	Сух. IV	59	С	36			Мел. повн. IV
13	С			31	Сух. IV	60	С		32		Сух. IV
14	С			32	Мел. повн. см. IV	61	С	36			Сух. см. IV
15	С		36		Сух. IV	62	С		36		Мел. повн. III
16	С		36		Сух. см. IV	63	С	36			Сух. IV
17	С	36			Сух. см. IV	64	С		36		Мел. повн. IV
18	С		44		Сух. см. III	65	С	32			Мел. повн. III
19	С			28	Сух. IV	66	С		36		Сух. см. IV
20	С		32		Сух. IV	67	С			22	Сух. IV
21	С			28	Сух. IV	68	С		32		Сух. см. IV
22	С			40	Сух. IV	69	С	36			Мел. повн. IV
23	С			28	Сух. IV	70	С		40		Сух. IV
24	С			40	Сух. IV	71	С	40			Мел. повн. IV
25	С			24	Сух. IV	72	С	36			Сух. см. IV
26	С			28	Сух. IV	73	С			8	Мел. повн. IV
27	С		32		Сух. см. IV	74	С			26	Мел. повн. IV
28	С	40			Мел. повн. IV	75	С			20	Мел. повн. см. IV
29	С	32			Сух. IV	76	С	36			Сух. см. IV
30	С	36			Сух. см. III	77	С			22	Сух. IV
31	С			24	Сух. IV	78	С	44			Сух. IV
32	С			28	Сух. IV	79	С		32		Сух. IV
33	С	32			Сух. IV	80	С			20	Сух. IV
34	С	32			Сух. см. IV	81	С			26	Сух. IV
35	С		28		Мел. повн. см. IV	82	С		40		Сух. см. IV
36	С			20	Сух. IV	83	С			18	Сух. IV
37	С			24	Сух. IV	84	С			12	Сух. IV
38	С			24	Сух. IV	85	С		32		Сух. IV
39	С		36		Сух. см. III	86	С		44		Сух. см. IV
40	С	44			Сух. IV	87	С	36			Сух. IV
41	С			28	Мел. повн. см. IV	88	С	40			Сух. см. IV
42	С			20	Сух. IV	89	С			28	Сух. IV
43	С	36			Мел. повн. IV	90	С			28	Сух. IV
44	С		32		Мел. повн. III	91	С			36	Сух. IV
45	С	40			Сух. см. IV	92	С		44		Мел. повн. см. IV
46	С			20	Сух. V	93	С		52		Мел. повн. III
47	С	40			Сух. IV	94	С			36	Сух. IV

№ з/п	Порода	Ступінь товщини стовбурів, см			Категорія стану дерева, підстава відбору для рубки	№ з/п	Порода	Ступінь товщини стовбурів, см			Категорія стану дерева, підстава відбору для рубки
		ділові	напів-ділові	дров'яні				ділові	напів-ділові	дров'яні	
95	Ск			28	Скх V	142					
96	Ск			36	Скх V	143					
97	Ск		26		Категорія IV	144					
98	Ск			16	V Бурелом	145					
99	Ск			40	Скх V	146					
100	Ск			12	Скх V	147					
101	Ск			17	Скх V	148					
102	Ск			32	Скх V	149					
103	Ск		24		Категорія IV	150					
104	Ск			24	Скх V	151					
105	Ск		36		Скх V	152					
106	Ск			16	V Бурелом	153					
107	Ск			40	Категорія IV	154					
108	Ск			16	V Бурелом	155					
109						156					
110						157					
111						158					
112						159					
113						160					
114						161					
115						162					
116						163					
117						164					
118						165					
119						166					
120						167					
121						168					
122						169					
123						170					
124						171					
125						172					
126						173					
127						174					
128						175					
129						176					
130						177					
131						178					
132						179					
133						180					
134						181					
135						182					
136						183					
137						184					
138						185					
139						186					
140						187					
141						188					

Всього пронумеровано дерев:

108 дерев 1000 всіма дереви

(кількість словами)

Нумерацію і перелік провели:

19.02.26 Р. [підпис]

(посада)

[підпис]

(посада)

(посада)

[підпис]

(підпис)

(підпис)

(підпис)

[підпис]

(ініціали та прізвище)

(ініціали та прізвище)

(ініціали та прізвище)

НУМЕРАЦІЙНА ВІДОМІСТЬ ДЕРЕВ, призначених для вибіркової рубки

Рівненська область

(Автономна Республіка Крим, область)

Філія "Поліський лісовий господарство" ДП "Ліси України"

(найменування власника лісів, постійного лісокористувача)

Космополіське нафтове

Лісництво Студинське

вид рубки _____

СРВ _____

квартал № 9

виділ № 1

площа 4,9

га

№ п/п	порода	ступінь товщини стовбурів, см			категорія стану дерева, підстава відбору для рубки	№ п/п	порода	ступінь товщини стовбурів, см			категорія стану дерева, підстава відбору для рубки	
		ділові	напів ділові	дров'яні				ділові	напів ділові	дров'яні		
1	С			12	сух в	31	С			14	сух в	
2	С			12	сух в	32	С			28	сух в	
3	С			12	сух в	33	С			12	сух в	
4	С			20	сух в	34	С			14	сух в	
5	С			24	сух в	35	С			32	сух в	
6	Б			20	Несиб	36	С			32	сух в	
7	Д			16	Несиб	37	С			24	сух в	
8	Б			16	Несиб	38	С			24	сух в	
9	С			8	сух в	39	С			24	сух в	
10	С			28	сух в	40	С			8	сух в	
11	С			24	сух в	41	С			12	сух в	
12	С			14	сух в	42	С			24	сух в	
13	Б			24	Несиб	43	С			14	сух в	
14	С			16	сух в	44	С			8	сух в	
15	С			16	сух в	45	С			28	сух в	
16	С			24	сух в	46	С			24	сух в	
17	С			28	сух в	47	С		14	сух в		
18	С			20	сух в	48	Б			8	сух в	
19	С			12	сух в	49	Б			12	сух в	
20	С			24	сух в	50	Б			16	сух в	
21	С			12	сух в	51	С			24	сух в	
22	С			24	сух в	52	С			16	сух в	
23	С			28	сух в	53	С		24	сух в		
24	С			20	сух в	54	С			8	сух в	
25	С			16	сух в	55	С			8	сух в	
26	Б			12	сух в	56	90 м/с/зінч/в/ст/					
27	С			16	сух в	57	55 ре/с/б/д/с/р/с/с/т/п/с/с/с/с/д/					
28	С			28	сух в	58						
29	С			20	сух в	59	им. III К					Зима Дерка
30	С			28	сух в	60	им. III К					Зима Мальчи
	С			16	сух в		4.03.26р					

ЗАТВЕРДЖЕНО

Наказ Міністерства захисту довкілля та
природних ресурсів України

21.07.2023 № 520

ПЛАН ЛІСОСІКИ

СРВ

2026

(вид заходу)

(рік проведення)

Постійний лісокористувач/власник лісів Філія «Поліський лісовий офіс»

Лісництво (структурний підрозділ) Стидинське

Номер кварталу 9, номер виділу 1, площа 4,9 гектарів.

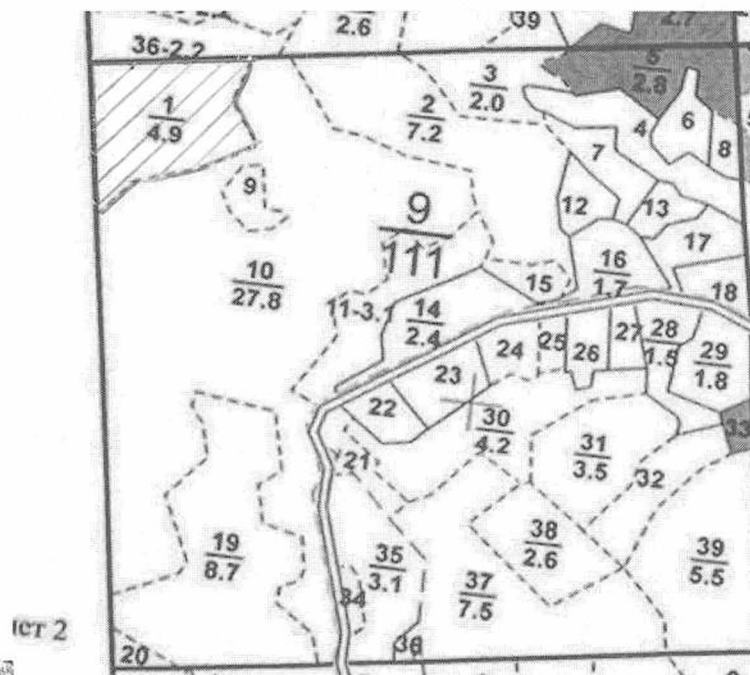

План лісосіки у масштабі 1 : 10000, експлікація

Терміни повторюваності рубок дотримано.

Викопіювання зроблено з плану №2

Викопіювання з плану №2 виконав інженер-таксатор Роман Деркач

Відведення виконав

ім ІІГ
(найменування посади)

(підпис)
(підпис)

Роман Деркач
(Власне ім'я, ПРІЗВИЩЕ)

Зйомку виконав

ім ІІГ
(найменування посади)

(підпис)
(підпис)

Роман Деркач
(Власне ім'я, ПРІЗВИЩЕ)

- Примітки:
1. У разі інструментальної зйомки ділянки (бусоль, теодоліт) зазначається інформація щодо поворотних точок та довжини ліній.
 2. За умови GPS-зйомки ведеться журнал координат точок.
 3. Для рубок головного користування у плані лісосіки обов'язково зазначається інформація про склад та вік ділянок у смузі шириною 200 метрів від кожної із меж лісосіки в актуальному стані на дату подання документів для отримання лісорубного квитка.

ДЕРЖАВНЕ АГЕНТСТВО ЛІСОВИХ РЕСУРСІВ УКРАЇНИ
УКРАЇНСЬКЕ ДЕРЖАВНЕ ПРОЕКТНЕ ЛІСОВПОРЯДНЕ ВИРОБНИЧЕ ОБ'ЄДНАННЯ
УКРАЇНСЬКА ЛІСОВПОРЯДНА ЕКСПЕДИЦІЯ

Інв. № 86 Прим. № 1

ПРОЕКТ

організації та розвитку лісового господарства

ДЕРЖАВНОГО ПІДПРИЄМСТВА

«КОСТОПІЛЬСЬКЕ ЛІСОВЕ ГОСПОДАРСТВО»

РІВНЕНСЬКОГО ОБЛАСНОГО УПРАВЛІННЯ ЛІСОВОГО ТА МИСЛИВСЬКОГО ГОСПОДАРСТВА

СТИДИНСЬКЕ ЛІСНИЦТВО

ТАКСАЦІЙНИЙ ОПИС, ВІДОМОСТІ ПОКВАРТАЛЬНИХ ПІДСУМКІВ

Начальник лісовпорядної партії

Інженер-таксатор



Л.В. Белейко

О.М. Лафренко

Ірпінь – 2020

№ діл.	Площа, га	Характеристика деревостанів, підросли, не вкритих лісовою рослинністю і нелісових земель, до даткові відомості	Ярмент	Вік, років	Висота, м	Діаметр, см	Група	Клас	Тип	Повнота	Запас деревини	%	Господарський захід			
№ діл.	Площа, га	Характеристика деревостанів, підросли, не вкритих лісовою рослинністю і нелісових земель, до даткові відомості	Ярмент	Вік, років	Висота, м	Діаметр, см	Група	Клас	Тип	Повнота	Запас деревини	%	Господарський захід			
1	4.9	Лісові культури	1	СЗ	65	21	28	6	1	ВЗДС	0.70	270	1.32	1.19	80	
		9СЗ1БП		БП	65	18	20							0.13	40	
		БП - природного походження Підріст 10ДЗ, 20 років, висота - 4 м, 1.0 тис.шт/га Підлісок КУЛ, зімкнутість 0.20 Селекційна оцінка: нормальне насадження														
2	7.2	Лісові культури	1	БП	55	18	20	6	2	В4ДС	0.60	160	1.15	0.68	30	
		6БП1ВЛЧ3СЗ		ВЛЧ	55	18	18							0.12	30	
				СЗ	55	20	28							0.35	70	
		ВЛЧ - природного походження Підлісок КУЛ, ГРЗ, зімкнутість 0.30														
3	2.0	4ВЛЧ4БП2СЗ	1	ВЛЧ	50	21	26	5	1	С4ВЛЮ	0.60	190	0.38	0.15	50	
				БП	50	21	28							0.15	40	
				СЗ	70	23	30							0.08	70	
		ВЛЧ, БП - вегетативного походження Підлісок КУЛ, ГРЗ, зімкнутість 0.30														
4	2.4	8ВЛЧ1БП1ОС+СЗ	1	ВЛЧ	9	6	6	2	2	С4ВЛЧ	0.70	30	0.07	0.05		
				БП	9	6	6							0.01		
				ОС	9	7	8							0.01		
		ВЛЧ, ОС - вегетативного походження														
5	2.8	Болото														
		Низинне, рослинність - осокова, заростання - ВРК, 10%														
6	1.0	Лісові культури	1	БП	13	8	8	3	1	ВЗДС	0.80	50	0.05	0.03		
		6БП4ВЛЧ+ЯЛЕ+СЗ		ВЛЧ	13	7	6							0.02		
		Якість лісових культур - 2 клас Захисна реміза														
7	1.3	10СЗ	1	СЗ	65	25	30	6	1А	В2ДС	0.60	320	0.42	0.42	80	
		Підріст 10ДЗ, 15 років, висота - 3 м, 0.5 тис.шт/га Селекційна оцінка: нормальне насадження														
8	0.5	Біогалявина		ВЛЧ					2	С4ВЛЧ						Вирощування ремізу
9	0.7	6БП3ВЛЧ1ОС	1	БП	25	11	8	4	3	В4ДС	0.70	80	0.06	0.03	30	
				ВЛЧ	25	11	8							0.02	30	
				ОС	25	11	10							0.01	10	
		БП, ВЛЧ, ОС - вегетативного походження Підлісок КУЛ, зімкнутість 0.40														
10	27.8	Лісові культури	1	СЗ	51	21	22	5	1А	ВЗДС	0.80	290	8.06	6.45	80	Вибіркова санітарна
		8СЗ2БП+ВЛЧ+ДЗ		БП	51	19	18							1.61	30	рубка
		БП - природного походження Сухостій														
				СЗ							20	0.56				

№ п/п	порода	ступінь товщини стовбурів, см			категорія стану дерева, підстава відбору для рубки	№ п/п	порода	ступінь товщини стовбурів, см			категорія стану дерева, підстава відбору для рубки
		ділові	напів ділові	дров'яні				ділові	напів ділові	дров'яні	
61	C			24	суп І	98	C			11	суп
62	C			28	буб І	99	C			44	ман І
63	C			32	буб І	100	OC			28	Кеміт
64	C			8	суп І	101	OC			40	Кеміт
65	Б			24	Кеміт	102	C			20	суп І
66	C			20	ман І	103	Б			24	суп І
67	C			28	Кеміт І	104	C			32	Кеміт
68	Б			36	суп І	105	C			24	Кеміт
69	C			22	Кеміт І	106	Б			20	Кеміт
70	C			36	буб І	107	Б			16	Кеміт
71	C			36	ман І	108	Б			20	Кеміт
72	C			40	буб І	109	Б			20	Кеміт
73	C			24	суп І	110	Б			24	Кеміт
74	Ф			16	буб І	111	Б			20	Кеміт
75	Ф			8	буб І	112	Б			20	Кеміт
76	Ф			12	ман І	113	C			24	суп І
77	C			28	буб І	114	C			13	суп І
78	C			20	суп І	115	C			11	суп І
79	C			36	Кеміт І	116	Б			11	ман І
80	C			36	Кеміт І	117	Б			8	Кеміт
81	C			28	Кеміт І	118	Ф			8	суп І
82	C			24	суп І	119	C			8	суп І
83	C			24	буб І	120	C			8	суп І
84	C			20	суп І	121	C			6	суп І
85	C			16	суп І	122	C			8	суп І
86	C			24	Кеміт І	123	C			8	суп І
87	C			24	Кеміт І	124	C			11	суп І
88	Ф			10	суп І	125	C			11	суп І
89	C			12	суп І	126	C			11	суп І
90	C			36	суп І	127	C			11	суп І
91	C			32	Кеміт І	128	C			11	суп І
92	C			16	суп І	129	C			11	суп І
93	C			24	Кеміт І	130	C			11	суп І
94	C			12	суп І	131	C			11	суп І
95	Б			20	Кеміт	132	C			11	суп І
96	OC			24	Кеміт	133	C			16	суп І
97	OC			16	Кеміт	134	C			11	суп І

№ з/п	Порода	ступінь товщини стовбурів, см			категорія стану дерева, підстава відбору для рубки	№ з/п	Порода	ступінь товщини стовбурів, см			категорія стану дерева, підстава відбору для рубки
		ділові	напів-ділові	дров'яні				ділові	напів-ділові	дров'яні	
135	С			12	супр IV	172	С			8	супр V
136	С			12	супр V	173	С			8	супр V
137	С			8	супр V	174	С			8	супр V
138	С			8	супр V	175	С			12	супр V
139	С			8	супр V	176	С			12	супр V
140	С			8	супр V	177	С			12	супр V
141	С			8	супр V	178	С			12	супр V
142	С			8	супр V	179	С			12	супр V
143	С			16	супр V	180	С			12	супр V
144	С			12	супр V	181	С			16	супр V
145	С			12	супр V	182	С			24	супр V
146	Д			12	супр V	183	С			20	супр V
147	С			8	супр V	184	С			24	супр V
148	Б			12	кельмау	185	Б			8	кельмау
149	С			12	супр V	186	Вал			28	супр V
150	Б			12	кельмау	187	Ос			24	кельмау
151	Б			12	кельмау	188	С			28	супр V
152	Ос			20	кельмау	189	В			20	кельмау
153	С		28		Грошодіс IV	190	Б			32	кельмау
154	С			16	супр V	191	С			32	супр V
155	Ос			28	кельмау	192	Б			16	кельмау
156	Ос			12	кельмау	193	Вал			8	супр V
157	Ос			16	кельмау	194	Вал			12	супр V
158	С			20	супр V	195	Ос			20	кельмау
159	С			32	супр V	196	Ос			28	супр V
160	С			12	супр V	197	Вал			28	кельмау
161	С			12	супр V	198	Вал			20	супр V
162	С			12	супр V	199	Вал			24	супр V
163	Б			24	кельмау	200	Вал			28	кельмау
164	С			8	супр V	201	С			28	супр IV
165	С			12	супр V	202	С			12	супр V
166	С			12	супр V	203	С			12	супр V
167	С			32	супр V	204	С			12	супр V
168	Д			24	Віфіліс V	205	С			12	супр V
169	С			16	супр V	206	Б			24	кельмау
170	С			12	супр V	207	Б			12	кельмау
171	С			12	супр V	208	Б			12	кельмау

№ з/п	Порода	ступінь товщини стовбурів, см			категорія стану дерева, підстава відбору для рубки	№ з/п	Порода	ступінь товщини стовбурів, см			категорія стану дерева, підстава відбору для рубки
		ділові	напів-ділові	дров'яні				ділові	напів-ділові	дров'яні	
209	С			12	ср ІІ						
210	С			12	ср ІІ						
211	С			12	ср ІІ						
212	С			12	ср ІІ						
213	С			12	ср ІІ						
214	С			20	ср ІІ						
215	С			8	ср ІІ						
216	С			8	ср ІІ						
217	С			8	ср ІІ						
218	С			8	ср ІІ						
До керування вступ: Зв'язок (суб'єктів) від лісгоспів (ср)											
				інш. п/з	Роман Блонинський						
				інш. п/з	Роман Деричаєв						
				10.03.26р							

№ п/п	порода	ступінь товщини стовбурів, см			категорія стану дерева, підстава відбору для рубки	№ п/п	порода	ступінь товщини стовбурів, см			категорія стану дерева, підстава відбору для рубки
		ділові	напів ділові	дров'я ні				ділові	напів ділові	дров'я ні	
61	С			40	Супр. II	98	С			32	буб. II
62	С			36	буб. II	99	С			24	буб. II
63	С			28	буб. II	100	В			16	буб. II
64	С			24	Супр. II	101	С			36	буб. II
65	С			28	буб. II	102	В			24	Кемль
66	С			28	буб. II	103	Ос			24	Кемль
67	С			28	буб. IV	104	В			24	Кемль
68	С			40	буб. II	105	С			36	буб. II
69	С			20	буб. II	106	С			28	дрова II
70	С			32	буб. II	107	С			36	буб. II
71	С			24	буб. II	108	С			28	Супр. II
72	В			20	Кемль	109	С			16	Супр. II
73	С			24	буб. VI	110	Ос			28	Кемль
74	С			24	буб. II	111	С			28	Супр. II
75	С			24	буб. II	112	С			20	дрова II
76	С			32	буб. II	113	Ос			28	Кемль
77	В			16	Кемль	114	С			28	буб. II
78	Ос			16	Супр. II	115	С			24	буб. II
79	С			20	дрова II	116	С			40	буб. II
80	С			16	Супр. II	117	С			24	Супр. II
81	С			16	Супр. II	118	С			24	дрова II
82	С			20	дрова II	119	С			44	буб. II
83	С			12	Супр. II	120	С			36	буб. II
84	С			16	Супр. II	121	С			32	буб. II
85	С			12	Супр. II	122	С			36	буб. II
86	С			12	Супр. II	123	С			28	буб. II
87	В			24	Кемль	124	Ос			36	Кемль
88	О			24	Супр. II	125	Ос			28	Супр. II
89	С			28	буб. II	126	Ос			52	Кемль
90	С			28	буб. II	127	С			36	Супр. II
91	С			32	буб. II	128	С	24			буб. II
92	В			28	Кемль	129	Ос			32	Супр. II
93	С			8	Супр. II	130	В			24	Кемль
94	С			8	Супр. II	131	В			32	Кемль
95	С			12	Супр. II	132	Ос			28	Кемль
96	С			32	буб. II	133	Ос			32	Кемль
97	С			28	буб. II	134	Ос			24	Супр. II

№ з/п	Порода	ступінь товщини стовбурів, см			категорія стану дерева, підстава відбору для рубки	№ з/п	Порода	ступінь товщини стовбурів, см			категорія стану дерева, підстава відбору для рубки
		ділові	напів-ділові	дров'яні				ділові	напів-ділові	дров'яні	
135	Ос			32	кешу	172	С			28	Всв І
136	С			24	Всв І	173	С			24	ср І
137	С			28	ср І	174	С			52	Всв І
138	С			32	Всв І	175	С		24		Всв І
139	С			32	Всв І	176	Д			12	ср І
140	С			24	Всв І	177	С			16	ср І
141	С			36	жес І	178	С			20	ср І
142	С			28	ср І	179	С			32	Всв І
143	С			20	ср І	180	С			24	ср І
144	С			20	ср І	181	В			32	кешу
145	С			36	кешу	182	Ос			32	кешу
146	С			36	кешу	183	В			20	кешу
147	В			40	кешу	184	С			36	жес І
148	Ос			24	кешу	185	С			24	жес І
149	С			36	жес І	186	Д			12	ср І
150	В			24	кешу	187	Ос			16	ср І
151	В			24	Всв І	188	В			36	ср І
152	В			16	Всв І	189	С			12	ср І
153	С			24	жес І	190	С			12	ср І
154	С			24	жес І	191	С			8	ср І
155	С			44	Всв І	192	С			8	ср І
156	С			24	жес І	193	С			8	ср І
157	Всв			24	ср І	194	В			16	кешу
158	С			36	Всв І	195	С			12	ср І
159	Всв			20	ср І	196	С			12	ср І
160	С			24	ср І	197	С			16	ср І
161	В			20	ср І	198	С			16	ср І
162	С			24	ср І	199	С			12	ср І
163	Д			12	Всв І	200	С			12	ср І
164	В			32	Всв І	201	С			8	ср І
165	В			24	Всв І	202	С			12	ср І
166	В			32	Всв І	203	С			12	ср І
167	В			28	Всв І	204	С			12	ср І
168	С			28	Всв І	205	С			8	ср І
169	С			36	Всв І	206	С			16	ср І
170	С			36	Всв І	207	С			12	ср І
171	В			24	ср І	208	С			12	ср І

№ з/п	Порода	ступінь товщини стовбурів, см			категорія стану дерева, підстава відбору для рубки	№ з/п	Порода	ступінь товщини стовбурів, см			категорія стану дерева, підстава відбору для рубки
		ділові	напів-ділові	дров'яні				ділові	напів-ділові	дров'яні	
209	С			12	суп V						
210	С			12	суп V						
211	С			12	суп V						
212	С			12	суп V						
213	С			16	суп V						
214	С			28	суп V						
215	С			28	суп V						
216	С			8	суп V						
217	С			8	суп V						
218	С			12	суп V						
219	С			12	суп V						
220	С			28	суп V						
221	С			12	суп V						
222	С			12	суп V						
223	С			36	суп V						
224	С			8	суп V						
225	С			12	суп V						
226	С			16	суп V						
227	С			16	суп V						
228	С			8	суп V						
229	С			8	суп V						
230	С			12	суп V						
231	С			12	суп V						
232	С			12	суп V						
233	С			12	суп V						
234	С			8	суп V						
235	С			8	суп V						
До перевірки взяті: 235, реєстр/вист/признач/мста/мі)											
		ішн 212		Роман Блонський							
		ішн 01		Роман Доржов							
10 03 2026 А											

**НУМЕРАЦІЙНА ВІДОМІСТЬ ДЕРЕВ,
призначених для вибіркової рубки**

Рівненська область
(Автономна Республіка Крим, область)

Філія "Поліський лісовий офіс" ДП "Ліси України" Костопільське надлісництво
(найменування власника лісів, постійного лісокористувача)

Лісництво Студинське вид рубки ВСР,
квартал № 14, виділ № 21, площа 5,8 га

№ п/п	порода	ступінь товщини стовбурів, см			категорія стану дерева, підстава відбору для рубки	№ п/п	порода	ступінь товщини стовбурів, см			категорія стану дерева, підстава відбору для рубки
		ділові	напів ділові	дров'я ні				ділові	напів ділові	дров'я ні	
1	С			32	сух І	31	С			12	сух ІІ
2	С			16	сух І	32	С			16	сух ІІ
3	С			16	сух І	33	С			16	сух ІІ
4	С			16	сух І	34	С			20	сух ІІ
5	С			16	сух І	35	Б			24	Немає
6	С			16	сух І	36	С			20	сух ІІ
7	С			28	сух І	37	С			16	сух ІІ
8	С			32	жовт І	38	С			20	сух ІІ
9	С			16	сух І	39	С			20	сух ІІ
10	С			12	сух ІІ	40	С			16	жовт І
11	С			12	сух ІІ	41	С			28	вбв І
12	С			16	жовт І	42	С			28	вбв І
13	С			28	сух І	43	С			24	вбв І
14	С			16	жовт І	44	С			32	вбв І
15	С			16	сух І	45	С			28	жовт І
16	С			28	вбв І	46	С			24	жовт І
17	С			20	жовт І	47	С			32	жовт І
18	С			12	сух ІІ	48	С			36	вбв І
19	С			16	сух ІІ	49	С			16	сух ІІ
20	С			20	сух ІІ	50	С			20	сух ІІ
21	С			16	жовт І	51	С			16	сух ІІ
22	С			20	сух ІІ	52	С			24	вбв І
23	С			16	сух ІІ	53	С			20	сух ІІ
24	С			16	сух ІІ	54	С			28	жовт І
25	С			8	сух ІІ	55	С			28	вбв І
26	С			8	сух ІІ	56	С			24	вбв І
27	С			8	сух ІІ	57	С			12	сух ІІ
28	С			12	сух ІІ	58	С			12	сух ІІ
29	С			8	сух ІІ	59	С			28	жовт І
30	С			8	сух ІІ	60	С			16	сух ІІ
						До ревізії (всіх 60 дерев)					
						Мастерська (СБ)					

№ п/п	порода	ступінь товщини стовбурів, см			категорія стану дерева, підстава відбору для рубки	№ п/п	порода	ступінь товщини стовбурів, см			категорія стану дерева, підстава відбору для рубки
		ділові	напів ділові	дров'я ні				ділові	напів ділові	дров'я ні	
61	C			20	супр II	98	C			16	супр I
62	C			20	супр II	99	C			16	супр I
63	C			20	супр II	100	C			16	супр I
64	C			20	супр II	101	C			16	супр I
65	C			16	квбб I	102	C			16	супр I
66	C			12	супр II	103	C			16	супр I
67	C			24	квбб I	104	C			20	супр I
68	C			12	супр I	105	C			24	супр I
69	C			16	срешт I	106	C			12	супр I
70	C			16	супр I	107	C			24	срешт I
71	C			20	супр I	108	C			20	квбб I
72	C			20	супр II	109	C			24	квбб I
73	C			24	супр II	110	C			32	квбб I
74	C			24	квбб I	111	C			16	супр II
75	C		24		квбб II	112	До переліку (всього 111 рубл)				
76	C			28	квбб I	113	(сто орнаментів)				
77	C			24	супр I	114					
78	C			28	квбб I	115	Згідно з умовами				
79	C			28	квбб I	116	імн III (всього 111 рубл)				
80	C			28	супр II	117	імн III (всього 111 рубл)				
81	C			28	квбб I	118					
82	C			16	квбб I	119	05.02.20р				
83	C			28	квбб I	120					
84	C			16	квбб I	121					
85	C			28	квбб I	122					
86	C			24	супр I	123					
87	C			24	квбб I	124					
88	C			24	супр II	125					
89	C			24	супр II	126					
90	C			32	квбб I	127					
91	C			16	супр I	128					
92	C			36	квбб I	129					
93	C			24	квбб I	130					
94	C			20	квбб I	131					
95	C			16	супр II	132					
96	C			24	супр II	133					
97	C			16	супр II	134					

ЗАТВЕРДЖЕНО

Наказ Міністерства захисту довкілля та
природних ресурсів України

21.07.2023 № 520

ПЛАН ЛІСОСІКИ

ВСП
(вид заходу)

2026
(рік проведення)

Постійний лісокористувач/власник лісів Філія «Поліський лісовий офіс»

Лісництво (структурний підрозділ) Стидинське

Номер кварталу 21, номер виділу 2, площа 1,8 гектарів.

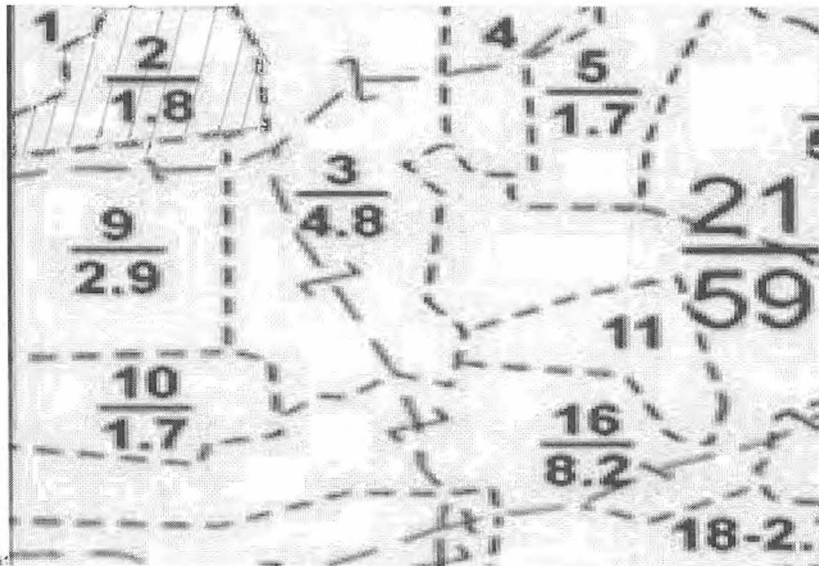

План лісосіки у масштабі 1 : 10000, експлікація

Викопіювання зроблено з планшету №2

Викопіювання з паланшету №2 виконав інженер -таксатор Роман Деркач

Відведення виконав ім III (підпис) Роман Деркач
(найменування посади) (Власне ім'я, ПРІЗВИЩЕ)

Зйомку виконав ім III (підпис) Роман Деркач
(найменування посади) (Власне ім'я, ПРІЗВИЩЕ)

- Примітки:
1. У разі інструментальної зйомки ділянки (бусоль, теодоліт) зазначається інформація щодо поворотних точок та довжини ліній.
 2. За умови GPS-зйомки ведеться журнал координат точок.
 3. Для рубок головного користування у плані лісосіки обов'язково зазначається інформація про склад та вік ділянок у смузі шириною 200 метрів від кожної із меж лісосіки в актуальному стані на дату подання документів для отримання лісорубного квитка.

ДЕРЖАВНЕ АГЕНТСТВО ЛІСОВИХ РЕСУРСІВ УКРАЇНИ
УКРАЇНСЬКЕ ДЕРЖАВНЕ ПРОЕКТНЕ ЛІСОВПОРЯДНЕ ВИРОБНИЧЕ ОБ'ЄДНАННЯ
УКРАЇНСЬКА ЛІСОВПОРЯДНА ЕКСПЕДИЦІЯ

Інв. № 86 Прим. № 1

ПРОЕКТ

організації та розвитку лісового господарства
ДЕРЖАВНОГО ПІДПРИЄМСТВА
«КОСТОПІЛЬСЬКЕ ЛІСОВЕ ГОСПОДАРСТВО»
РІВНЕНСЬКОГО ОБЛАСНОГО УПРАВЛІННЯ ЛІСОВОГО ТА МИСЛИВСЬКОГО ГОСПОДАРСТВА

СТИДИНСЬКЕ ЛІСНИЦТВО

ТАКСАЦІЙНИЙ ОПИС, ВІДОМОСТІ ПОКВАРТАЛЬНИХ ПІДСУМКІВ

Начальник лісовпорядної партії

Інженер-таксатор



Л.В. Белейко

О.М. Лафренко

Ірпінь – 2020

Вид	Площа	Характеристика деревостанів, підліску, не вкритих лісовою рослинністю і нелісових земель, до даткових відомостей	Яр	Елемент	Вік	Висота	Діаметр	Група	Клас	Тип	Повнота	Запас деревини			% діли	Господарський захід
Вид	Площа	Характеристика деревостанів, підліску, не вкритих лісовою рослинністю і нелісових земель, до даткових відомостей	Яр	Елемент	Вік	Висота	Діаметр	Група	Клас	Тип	Повнота	на га	на ви-ділі,	в т.ч. за скла-довими	ло-вих де-ревами	рев
1	0.5	Лісові культури 10СЗ	1	СЗ	56	19	20	5	1	ВЗДС	0.70	260	0.13	0.13	70	
2	1.8	10СЗ Підріст 4ДЗСЗБП, 10 років, висота - 2 м, 3.0 тис.шт/га Підлісок КУЛ, зімкнутість 0.20 Селекційна оцінка: нормальне насадження Харчова сировина: чорниця звичайні, покриття 10 %, розміщення нерівномірне	1	СЗ	80	23	28	6	2	ВЗДС	0.60	280	0.50	0.50	80	
3	4.8	Лісові культури 9СЗ1БП Підлісок КУЛ, зімкнутість 0.10	1	СЗ БП	38 38	13 10	14 10	3	2	А2С	0.70	140	0.67	0.60 0.07		
4	1.1	Лісові культури 3СЗ4БП2ВЛЧ1ДЗ БП, ВЛЧ, ДЗ - природного походження Якість лісових культур - 1 клас	1	СЗ БП ВЛЧ ДЗ	6 6 6 6	1.5 2 2 1.5		2	1	ВЗДС	0.80	10	0.01	0.01	Освітлення 20%	
5	1.7	Лісові культури 6СЗ2БП1ВЛЧ1ОС БП, ВЛЧ, ОС - природного походження Підлісок КУЛ, ГРЗ, зімкнутість 0.30	1	СЗ БП ВЛЧ ОС	35 35 35 35	17 19 17 19	18 20 18 22	3	1А	ВЗДС	0.70	210	0.36	0.21 0.07 0.04 0.04		
6	5.6	Лісові культури 10СЗ+БП+ВЛЧ Сухостій СЗ Підлісок КУЛ, ГРЗ, зімкнутість 0.20 Селекційна оцінка: нормальне насадження У виділі мурашники	1	СЗ СЗ	67	22	30	6	1	ВЗДС	0.60	280 20	1.57 0.11	1.57	80	Вибіркова санітарна рубка
7	2.2	Лісові культури 10СЗ У виділі мурашники	1	СЗ	58	18	20	5	2	А2С	0.80	290	0.64	0.64	70	
8	3.6	Лісові культури 10СЗ+БП+ДЧР+ДЗ У виділі мурашники	1	СЗ	30	11	14	3	2	А2С	0.70	120	0.43	0.43		
9	2.9	Лісові культури 10СЗ+БП+ДЗ	1	СЗ	34	13	16	3	2	А2С	0.70	160	0.46	0.46		
10	1.7	Лісові культури 9СЗ1БП БП - природного походження	1	СЗ БП	22 22	10 11	12 10	3	1	ВЗДС	0.70	100	0.17	0.15 0.02		

**НУМЕРАЦІЙНА ВІДОМІСТЬ ДЕРЕВ,
призначених для вибіркової рубки**

Рівненська область

(Автономна Республіка Крим, область)

ДП «Ліси України» Філія «Поліський лісовий офіс» Костопільське налісництво

(найменування власника лісів, постійного лісокористувача)

Лісництво

Сучаке

вид рубки

СРВ

квартал №

12

виділ №

7

площа

74

га

№ з/п	Порода	ступінь товщини стовбурів, см			категорія стану дерева, підстава відбору для рубки	№ з/п	Порода	ступінь товщини стовбурів, см			категорія стану дерева, підстава відбору для рубки
		ділові	напів-ділові	дров'яні				ділові	напів-ділові	дров'яні	
1	С		28		чернош. IV	31	С			12	сучок. V
2	С			24	сучок. IV	32	С		24		напів. IV
3	С		24		листош. IV	33	Д			12	буковина V
4	Д			8	буковина V	34	С			12	сучок. VI
5	С			20	біл. V	35	С			16	напів. V
6	С		24		сучок/напів	36	С	24			біл. IV
7	С			24	сучок. III	37	С	32			листош. III
8	С	32			сучок. III	38	С		28		сучок. III
9	С	36			буковина IV	39	С		28		сучок. IV
10	С			20	сучок. II	40	Д			12	напів. V
11	С			16	напів. V	41	С	24			погв. буковина
12	С	28			біл. буковина	42	Д			12	зростаюч. V
13	С		24		листош. IV	43	С	28			біл. IV
14	Д			16	листош. V	44	Д			16	буковина V
15	С	28			зростаюч. III	45	С		24		погв. буковина
16	С			12	напів. V	46	С			12	напів. V
17	С		28		сучок. III	47	Д			16	сучок. VI
18	С			16	листош. V	48	С		24		чернош. IV
19	С		32		буковина V	49	С	32			біл. III
20	С	28			біл. III	50	Д			8	напів. V
21	С			20	сучок. VI	51	С	32			сучок. III
22	С			20	сучок. VI	52	С	24			біл. III
23	С	32			біл. III	53	Д			8	буковина V
24	С			16	сучок. V	54	С			20	сучок. VI
25	С		24		сучок. IV	55	С		24		біл. IV
26	С	28			сучок. III	56	С		20		зростаюч. V
27	С		24	24	сучок. V	57	С		36		листош. IV
28	С			20	біл. V	58	С		24		погв. буковина
29	Д			12	буковина V	59	С	28			листош. V
30	С			12	сучок. IV	60	С	28			листош. III

№ з/п	Порода	ступінь товщини стовбурів, см			категорія стану дерева, підстава відбору для рубки	№ з/п	Порода	ступінь товщини стовбурів, см			категорія стану дерева, підстава відбору для рубки
		ділові	напів-ділові	дров'яні				ділові	напів-ділові	дров'яні	
61	С			16	мелк. V	98	С	28			мелк. V
62	С		28		мелк. III	99	С		28		мелк. V
63	С		36		серед. III	100	Ф			12	мелк. V
64	С			12	серед. VI	101	С		24		взр. IV
65	Ф			24	серед. IV	102	С		28		серед. V
66	Ф			20	древес. V	103	С	28			мелк. V
67	С	24			всх. III	104	С		28		мелк. V
68	С		24		всх. IV	105	Ф			12	древес. V
69	С			24	злам. взр. V	106	С	32			древес. V
70	С	28			всх. III	107	С		28		серед. V
71	С		24		мелк. пок. IV	108	С	24			мелк. V
72	Ф			16	древес. V	109	С			20	мелк. V
73	С		24		мелк. V	110	Ф			8	мелк. V
74	Ф			8	мелк. V	111	С	32			всх. III
75	Ф			12	в. Лобов. V	112	С			20	всх. V
76	С	28			всх. III	113	С		36		мелк. V
77	С	32			мелк. пок. III	114	С			20	серед. V
78	С		28		мелк. V	115	С	32			мелк. V
79	С	32			всх. III	116	С	20			всх. III
80	С		24		мелк. V	117	С	24			серед. V
81	Ф			20	древес. V	118	С		28		всх. III
82	С			20	всх. V	119	Ф			8	мелк. V
83	С	32			серед. III	120	С		32		взр. IV
84	С	32			всх. III	121	Ф			12	серед. V
85	С			12	мелк. V	122	С		28		мелк. V
86	С	28			всх. III	123	С			20	всх. V
87	Ф			12	мелк. V	124	Ф			16	древес. V
88	С		24		серед. III	125	С			24	серед. V
89	Ф			12	мелк. V	126	С			20	в. Лобов. V
90	Ф			8	мелк. V	127	С			16	серед. VI
91	С	28			всх. III	128	С	28			всх. III
92	С			20	серед. V	129	С	28			взр. IV
93	С		28		мелк. пок. III	130	С			12	серед. VI
94	С			20	серед. V	131	С	28			всх. III
95	С		24		всх. IV	132	С			20	взр. VI
96	С			20	серед. V	133	Ф			8	серед. III
97	Ф			8	серед. VI	134	С	24			всх. IV

№ з/п	Порода	ступінь товщини стовбурів, см			категорія стану дерева, підстава відбору для рубки	№ з/п	Порода	ступінь товщини стовбурів, см			категорія стану дерева, підстава відбору для рубки
		ділові	напів-ділові	дров'яні				ділові	напів-ділові	дров'яні	
135	Ф			8	середн. V	172	Ф			12	середн. V
136	Ф			8	середн. VI	173	С		24		середн. VI
137	С			20	середн. V	174	С	36			середн. V
138	Ф			8	мал. II V	175	Ф			8	середн. VI
139	Ф			8	середн. VI	176	С		28		мал. III V
140	Ф			8	середн. VI	177	С			8	мал. III V
141	Ф			8	середн. VI	178	Ф			12	середн. VI
142	С		20		мал. III V	179	С		28		мал. III V
143	С		28		мал. III V	180	С		32		мал. III V
144	С	28			мал. III V	181	С			20	мал. III V
145	С			12	мал. III V	182	С	28			мал. III V
146	С			12	середн. VI	183	С		20		мал. III V
147	С	32			середн. VI	184	С			16	середн. VI
148	С		28		мал. III V	185	С		24		мал. III V
149	С		28		мал. III V	186	С	28			середн. VI
150	С			12	середн. VI	187	Ф			8	середн. VI
151	С		28		мал. III V	188	С			20	середн. V
152	С			24	середн. VI	189	С			12	мал. III V
153	С	24			мал. III V	190	С	24			мал. III V
154	С			20	мал. III V	191	С			24	середн. VI
155	Ф			12	середн. VI	192	С			20	середн. VI
156	С		32		мал. III V	193	Ф			8	мал. III V
157	С	28			мал. III V	194	С	24			мал. III V
158	Ф			20	середн. V	195	С		32		мал. III V
159	Ф			20	мал. III V	196	С	32			середн. VI
160	С			16	мал. III V	197	С	28			мал. III V
161	С		28		середн. VI	198	С			28	середн. VI
162	С	28			мал. III V	199	С			16	середн. VI
163	С	28			мал. III V	200	С			16	мал. III V
164	С		28		мал. III V	201	С	28			середн. VI
165	Ф			8	мал. III V	202	С			16	середн. VI
166	С	32			середн. VI	203	С			16	мал. III V
167	С		28		середн. VI	204	С			20	мал. III V
168	С	28			мал. III V	205	Ф			8	середн. V
169	С	32			мал. III V	206	С			20	середн. VI
170	Ф			8	середн. VI	207	С			20	мал. III V
171	С		32		мал. III V	208	Ф			16	мал. III V

№ з/п	Порода	ступінь товщини стовбурів, см			категорія стану дерева, підстава відбору для рубки	№ з/п	Порода	ступінь товщини стовбурів, см			категорія стану дерева, підстава відбору для рубки
		ділові	напів-ділові	дров'яні				ділові	напів-ділові	дров'яні	
208	С			12	сирас VI	247	С			20	нахил V
209	С	24			сирас III	248	С			12	нахил V
210	С	32			нахил III	249	С			16	нахил V
211	С	32			всех III	250	С			16	сирас VI
213	С	32			сирас III	251	С			12	нахил V
214	С			8	всех V	252	С	24			всех IV
215	С			20	всех V	253	С			12	нахил V
216	С		28		всех IV	254	С			16	всех V
217	С			8	сирас VI	255	С			8	сирас VI
218	С	36			нахил III	256	С			12	нахил V
219	С			20	нахил V	257	С			12	нахил V
220	С			20	сирас V	258	С			20	сирас VI
221	С			16	нахил V	259	С			16	всех V
222	С	32			сирас III	260	С	24		24	всех IV
223	С	24			всех III	261	С		24		нахил V
224	С			24	нахил V	262	С			16	нахил V
225	С			8	нахил V	263	С			20	злом V
226	С		28		нахил IV	263	С			20	злом V
227	С			8	нахил V	264	С	24			всех IV
228	С			16	сирас V	265	С		24		сирас IV
229	С			16	сирас VI	266	С			28	сирас V
230	С			16	сирас V	267	С			20	сирас V
231	С			12	нахил V	268	С			24	сирас V
232	С		32		всех IV	269	С		24		сирас IV
233	С	24			всех III	270	С			8	нахил V
234	С	24			нахил III	271	С	24			сирас V
235	С	32			нахил III	272	С		24		нахил V
236	С			16	нахил V	273	С		28		нахил V
237	С			16	всех V	274	С			12	нахил V
238	С		28		нахил V	275	С			16	нахил V
239	С			20	сирас VI	276	С			16	сирас V
240	С		32		нахил IV	277	С		32		нахил V
241	С			20	нахил V	278	С			16	злом V
242	С			16	нахил V	279	С		24		нахил V
243	С			12	сирас VI	280	С			8	сирас V
244	С			20	сирас V	281	С		28		сирас V
245	С			20	всех V	282	С			8	злом V
					нахил IV	282	С	24			всех V

№ з/п	Порода	ступінь товщини стовбурів, см			категорія стану дерева, підстава відбору для рубки	№ з/п	Порода	ступінь товщини стовбурів, см			категорія стану дерева, підстава відбору для рубки
		ділові	напів-ділові	дров'яні				ділові	напів-ділові	дров'яні	
284	С		24		вуховур IV	321	С			16	нахил IV
285	С			20	Злон V	322	С			16	сухой VI
286	С		24		нахил IV	323	С	28			виль IV
287	С		20		нахил IV	324	Д			8	бурел V
288	С	24			виль IV	325	С			12	сухой VI
289	С	20			виль III	326	С		24		виль IV
290	С	24			срешка IV	327	С		28		миср. кор III
291	С	28			нахил III	328	С			20	сухой VI
292	С	28			виль IV	329	С			16	нахил IV
293	С			12	сухой VI	330	С	28			виль IV
294	С	28			сухобер IV	331	С			16	сухобер IV
295	С			32	нахил IV	332	С		28		миср. нахил IV
296	С		32		срешка IV	333	С			20	нахил IV
297	С	28			виль IV	334	С			20	сухой VI
298	С			24	сухобер V	335	С		28		миср. нахил IV
299	С			16	Злон V	336	С			20	срешка IV
300	С			24	келікбг	337	С	24			Злонбер IV
301	Д			12	сухой VI	338	С			16	нахил IV
302	С			16	нахил IV	339	С		28		нахил IV
303	С			20	сухой VI	340	С	32			срешка III
304	С			16	сухой VI	341	Д			8	Злон V
305	С			20	сухой VI	342	С			16	нахил IV
306	С			12	нахил IV	343	С			16	келікбг
307	Д			16	бурел V	344	Д			8	сухой VI
308	С			16	Злонбер V	345	Д			8	бурел V
309	С			8	келікбг	346	С			16	келікбг
310	С			16	нахил IV	347	С			12	сухой VI
311	Д			16	бурел V	348	С		24		миср. нахил IV
312	С		20		виль IV	349	С			12	сух VI
313	Д			8	бурел V	350	С			8	сух VI
314	С		28		нахил IV	351	С		24		нахил IV
315	С			16	сухой VI	352	С			8	сухой VI
316	С	24			срешка III	353	С		28		миср. нахил IV
317	С	32			миср. кор III	354	С	24			виль IV
318	С		24		нахил IV	355	С		24		нахил IV
319	Д			24	бурел V	356	С			20	сухой VI
320	С	28			миср. нахил IV	357	Д			12	сухой VI

№ з/п	Порода	ступінь товщини стовбурів, см			категорія стану дерева, підстава відбору для рубки	№ з/п	Порода	ступінь товщини стовбурів, см			категорія стану дерева, підстава відбору для рубки
		ділові	напів-ділові	дров'яні				ділові	напів-ділові	дров'яні	
358	С	24			Вішня ІІ	395	Д			8	келіквг
359	Д			8	Бурел І	396	С			12	злон І
360	С			16	нахил ІІ	397	С			8	нахил ІІ
361	Д			20	Бурел І	398	Д			16	Бурел І
362	С		28		сірежа ІІ	399	С	28			мех. кон ІІ
363	С			12	келіквг	400	С			16	сухоб І
364	С			24	келіквг	401	С			16	сухоб І
365	С			16	Бурел І	402	С		24		сірежа ІІ
366	Д			16	Бурел І	403	С			12	сухоб І
367	С	28			мех. кон ІІ	404	С			16	злон І
368	С			16	нахил ІІ	405	С			24	нахил ІІ
369	С		28		сірежа ІІ	406	С			12	нахил ІІ
370	С		24		нахил ІІ	407	С			12	сухоб І
371	С			16	Вішня ІІ	408	С	28			сірежа ІІ
372	С			20	сухоб І	409	С			8	сухоб І
373	Д			8	злон І	410	С			16	нахил ІІ
374	С	28			мех. кон ІІ	411	С			20	сухоб І
375	Д			20	сухоб І	412	С			16	злон вер І
376	Д			8	келіквг	413	С			16	Вішня ІІ
377	Д			24	сухоб І	414	С		28		мех. кон ІІ
378	С			20	Вішня ІІ	415	С		24		злон вер І
379	Д			20	Бурел І	416	С		20		Бурел І
380	С		28		нахил ІІ	417	С			16	сухоб І
381	С			16	сухоб І	418	С			16	Бурел І
382	С			16	сухоб І	419	С		20		нахил ІІ
383	С	28			сірежа ІІ	420	Д			8	келіквг
384	С			16	сухоб І	421	С			20	сухоб І
385	С			16	нахил ІІ	422	С			16	сухоб І
386	С		24		Вішня ІІ	423	С			12	сухоб І
387	С	28			Вішня ІІ	424	С			16	сухоб І
388	С		20		мех. кон ІІ	425	Д			16	Бурел І
389	С			16	нахил ІІ	426	С	28			сірежа ІІ
390	С			16	сухоб І	427	С			12	сухоб І
391	С		24		нахил ІІ	428	С			16	сухоб І
392	Д			8	келіквг	429	Д			16	сухоб І
393	С			16	сухоб І	430	Д			12	сухоб І
394	Д			8	сухоб І	431	Д			12	Бурел І

№ з/п	Порода	ступінь товщини стовбурів, см			категорія стану дерева, підстава відбору для рубки	№ з/п	Порода	ступінь товщини стовбурів, см			категорія стану дерева, підстава відбору для рубки
		ділові	напів-ділові	дров'яні				ділові	напів-ділові	дров'яні	
432	Б			16	сухой ІІ	469	С			16	сухой ІІ
433	С		24		бер. бер. ІІ	470	С		24		мел. мел. ІІ
434	С			16	махил ІІ	471	С			20	злак. бер. ІІ
435	С		24		махил ІІ	472	С			16	сух. ІІ
436	С		28		мел. мел. ІІ	473	С			12	сухобер. ІІ
437	Б			12	бітрова ІІ	474	С		28		сухобер. ІІ
438	Б			12	сухой ІІ	475	С			24	махил ІІ
439	С	28			бер. бер. ІІ	476	С			12	махил ІІ
440	С		24		махил ІІ	477	А			8	мел. мел. ІІ
441	С			24	сухой ІІ	478	С			20	мел. мел. ІІ
442	С			20	бурел ІІ	479	С			12	сухобер. ІІ
443	С			20	сухобер. ІІ	480	С			24	бурел ІІ
444	Б			24	мел. мел. ІІ	481	Б			8	махил ІІ
445	С			12	злак. ІІ	482	С			16	мел. мел. ІІ
446	С			24	сухой ІІ	483	С			12	бер. ІІ
447	С			16	сухой ІІ	484	С			20	сухой ІІ
448	С			28	бурел ІІ	485	С			20	мел. мел. ІІ
449	С			24	сухобер. ІІ	486	С			20	сухой ІІ
450	С			16	сухой ІІ	487	Б			24	сухой ІІ
451	Б			8	бітрова ІІ	488	С			16	бурел ІІ
452	С			16	сухой ІІ	489	Б			20	бурел ІІ
453	С			12	сухой ІІ	490	Б			16	бітрова ІІ
454	С			20	сухой ІІ	491	С			20	мел. мел. ІІ
455	С			16	сухой ІІ	492	Б			16	сухой ІІ
456	С			16	мел. мел. ІІ	493	Б			16	бурел ІІ
457	С			16	мел. мел. ІІ	494	С			16	махил ІІ
458	С			20	сухобер. ІІ	495	Б			16	мел. мел. ІІ
459	С			20	сухой ІІ	496	Б			20	бурел ІІ
460	С		24		махил ІІ	497	С			20	сухой ІІ
461	С			16	сухой ІІ	498	С			20	сухобер. ІІ
462	С			12	сухой ІІ	499	С			16	махил ІІ
463	С			16	махил ІІ	500	С			16	сухобер. ІІ
464	С	28			бер. ІІ	501	С			16	махил ІІ
465	С			16	мел. мел. ІІ	502	С			20	сухой ІІ
466	С			16	сух. ІІ	503	С			16	сухой ІІ
467	С			8	сух. ІІ	504	С		20		махил ІІ
468	С			16	сух. ІІ	505	С			24	мел. мел. ІІ

№ з/п	Порода	ступінь товщини стовбурів, см			категорія стану дерева, підстава відбору для рубки	№ з/п	Порода	ступінь товщини стовбурів, см			категорія стану дерева, підстава відбору для рубки
		ділові	напів-ділові	дров'яні				ділові	напів-ділові	дров'яні	
506	С			16	сух V	543	С		28		дуб V
507	С			16	сух VI	544	С			12	сух VI
508	Д			20	дуб V	545	Д			8	дуб V
509	С			16	нахил IV	546	С			16	нахил IV
510	С			12	сух VI	547	Д			12	бітуб V
511	С			20	сух VI	548	С			12	сух VI
512	Д			16	дуб V	549	С			16	дуб V
513	С			16	нахил IV	550	С			12	сух VI
514	С			12	нахил IV	551	С			16	дуб V
515	С	28			весь IV	552	С			12	сух VI
516	Д			8	кери V	553	С	28			весь IV
517	С			16	бітуб V	554	С			8	сух VI
518	Д			12	дуб V	555	С			16	дуб V
519	С			12	сух VI	556	С	28			сірека III
520	Д			16	бітуб V	557	С			12	злон V
521	С	28			сірека III	558	С		24		кери V
522	С			20	дуб V	559	С			8	сух VI
523	С		20		береза IV	560	С			16	весь IV
524	С	28			нахил IV	561	Д			8	сух VI
525	С	28			сірека III	562	Д			8	кери V
526	С			12	сух VI	563	С			16	сух VI
527	С	24			кери V	564	С			24	дуб V
528	С			16	сух VI	565	С			12	нахил IV
529	С			16	сух VI	566	С			16	нахил IV
530	С			12	сух VI	567	С			16	весь IV
531	С			16	злон V	568	С			16	береза IV
532	С			20	нахил IV	569	С			16	сух VI
533	С			16	весь IV	570	С		28		весь IV
534	С			12	кери V	571	С			24	бітуб V
535	Д			12	кери V	572	С			16	сух VI
536	Д			12	сух VI	573	С			16	сух VI
537	С			20	сух VI	574	С			24	сух VI
538	С		28		весь IV	575	С		24		сірека III
539	С			24	сух VI	576	С		24		весь IV
540	С			12	сух VI	577	С			16	сух VI
541	С			16	весь IV	578	С			16	весь IV
542	С		20		сух VI	580	С			12	кери V

№ з/п	Порода	ступінь товщини стовбурів, см			категорія стану дерева, підстава відбору для рубки	№ з/п	Порода	ступінь товщини стовбурів, см			категорія стану дерева, підстава відбору для рубки
		ділові	напів-ділові	дров'яні				ділові	напів-ділові	дров'яні	
580	С			12	всех IV						
581	С		24		всех IV	619	С			12	сух VI
582	С			16	сух VI	620	С			12	сух VI
583	С			12	всех IV	621	С			12	сух VI
584	Д			12	дуряк V	622	С	28			нахил III
585	С			20	сух VI	623	С		28		всех IV
586	С			10	сух VI	624	С		32		середнє IV
587	С			16	сух VI	625	С	28			всех V
588	С			12	сух VI	626	С	28			нахил III
589	С		24		середнє IV	627	С	32			всех III
590	С			16	сух VI	628	С	28			нахил III
591	С			16	сух VI	629	С		28		нахил V
592	С			20	сух VI	630	С		32		злом V
593	С			16	всех IV	631	С	28			всех III
594	С			12	нахил IV	терезком виміряно на промі-					
595	С			20	дуряк V	меровиною: 631 (шкестом т. рад-					
596	С			16	нахил IV	четь одне) дерево					
597	С			20	сух VI	терезком виміряно					
598	Д			8	дуряк V	іксіс 11.5 (дуряк) Серія Тонд					
599	Д			8	нахил V	іксіс 11.5 (дуряк) Віталі Бречко					
600	С			16	всех IV						
601	С			12	злом V	18.02.20р					
602	С			8	сух VI						
603	С			16	сух VI						
604	С			12	сух VI						
605	С			12	сух VI						
606	С			8	сух VI						
607	С			8	сух VI						
608	С			16	всех IV						
609	С			12	всех IV						
610	С			8	сух VI						
611	Д			8	нахил V						
612	С			8	сух VI						
613	Д			16	сух VI						
614	С			8	злом V						
615	С			8	сух VI						
616	Д			8	нахил V						
617	С			12	всех IV						
618	С			8	нахил V						

**НУМЕРАЦІЙНА ВІДОМІСТЬ ДЕРЕВ,
призначених для вибіркової рубки**

Рівненська область

(Автономна Республіка Крим, область)

ДП «Ліси України». Філія «Поліський лісовий офіс». Костопільське надлісництво

(найменування власника лісу, (об'єктного лісокористувача))

Лісництво СУЦЬКЕ

вид рубки СРВ

квартал № 30

виділ № 2

площа 4,2

№ з/п	Порода	ступінь товщини стовбурів, см			категорія стану дерева, підстава відбору для рубки	№ з/п	Порода	ступінь товщини стовбурів, см			категорія стану дерева, підстава відбору для рубки
		ділові	напів-ділові	дров'яні				ділові	напів-ділові	дров'яні	
1	Б			36	мелкх V	31	С			32	мелкх V
2	Б			24	мелкх V	32	С		24		всхх IV
3	С	32			всхх III	33	С			12	суххб VI
4	С		20		срххб IV	34	С			20	срххб VI
5	С			16	срххб VI	35	С		24		всххб V
6	С	32			мелкх IV	36	С	36			всхх III
7	С			16	мелкх V	37	Д			16	срххб VI
8	С			20	срххб VI	38	Д			24	срххб VI
9	Д			23	мелкх V	39	Д			8	мелкхб
10	С		28		всхх III	40	Д			16	срххб VI
11	Д			16	срххб V	41	Д			12	срххб VI
12	Д			14	зема V	42	С		28		мелкхб IV
13	С			20	зема V	43	С		24		срххб IV
14	Д			28	мелкх V	44	С		32		срххбб IV
15	Д			16	всххбб IV	45	Д			24	мелкхб
16	С		28		срххбб V	46	С			20	всххб V
17	С			28	срххбб V	47	С	32			всхх III
18	С			16	срххбб VI	48	С	28			срххбб IV
19	С			16	мелкхб	49	С			24	всххбб VI
20	С			12	всххб V	50	С		28		мелкхб
21	С		24		срххбб IV	51	С		24		мелкхб
22	С			20	мелкх V	52	Д			24	срххбб VI
23	С		32		срххббб IV	53	Д			16	мелкхб
24	С			16	срххбб VI	54	С	32			мелкхб
25	Д			12	всххб V	55	С	40			всххб III
26	Д			12	мелкхб	56	С		28		мелкхб
27	С		24		мелкхб IV	57	Т			12	всххбб VI
28	С	28			мелкхбб III	58	Д			12	срххбб VI
29	Д			20	срххббб VI	59	Д			12	срххбб VI
30	С			24	срххбб VI	60	С			20	всххб VI

№ з/п	Порода	ступінь товщини стовбурів, см			категорія стану дерева, підстава відбору для рубки	№ з/п	Порода	ступінь товщини стовбурів, см			кати стану підстав для
		ділові	напів-ділові	дров'яні				ділові	напів-ділові	дров'яні	
61	С			20	нахил V	98	Ф			16	нахил V
62	Ф			8	нахил V	99	Ф			16	нахил V
63	Ф			12	сучок VI	100	Г			8	нахил V
64	С		28		нахил IV	101	С			12	нахил V
65	С		24		сучок VI	102	С			16	сучок VI
66	С		44		всех III	103	С	28			нахил V
67	Ф			20	нахил V	104	С			20	нахил V
68	С			20	сучок VI	105	Ф			12	нахил V
69	Г			8	сучок VI	106	С			24	сучок VI
70	Ф			8	нахил V	107	С			20	сучок VI
71	С		44		зубок III	108	С		40		всех IV
72	С			12	сучок VI	109	С	24			нахил V
73	С			16	всех VI	110	С			24	зубок V
74	С			20	сучок VI	111	С			24	сучок VI
75	Г			12	нахил V	112	Ф			20	сучок VI
76	Ф			28	сучок VI	113	С		28		нахил V
77	С	24			нахил IV	114	С	28			нахил V
78	Ф			8	нахил V	115	Ф			12	зубок V
79	С	32			всех III	116	С	24			нахил V
80	Г			8	нахил V	117	С		24		нахил V
81	Г			8	сучок VI	118	С	28			нахил V
82	Ф			8	сучок VI	119	С			16	нахил V
83	С			12	нахил V	120	С		28		нахил V
84	Ф			32	зубок V	121	С		28		нахил V
85	С		24		нахил III	122	Ф			16	сучок VI
86	С			20	нахил V	123	С			28	сучок VI
87	С	28			нахил IV	124	С			32	сучок VI
88	С		28		нахил IV	125	С	40			всех III
89	С	32			всех III	126	С		28		нахил V
90	С			12	нахил V	127	Ф			16	сучок VI
91	С	32			нахил III	128	С		28		нахил V
92	С			24	сучок VI	129	Ф			8	нахил V
93	Г			8	нахил V	130	Ф			16	нахил V
94	Г			12	нахил V	131	Ф			12	нахил V
95	Г			8	нахил V	132	С	32			нахил V
96	С			32	всех V	133	С		40		нахил V
97	Г			12	нахил V	134	Ф			8	нахил V

№ з/п	Порода	ступінь товщини стовбурів, см			категорія стану дерева, підстава відбору для рубки	№ з/п	Порода	ступінь товщини стовбурів, см			категорія стану дерева, підстава відбору
		ділові	напів-ділові	дров'яні				ділові	напів-ділові	дров'яні	
135	С		44		качка IV	172	С			24	качка
136	Д			36	буфак V	173	Д			20	качка VI
137	Д			12	качка VI	174	С	28			качка VI
138	С		32		качка IV	175	Д			20	качка VI
139	С	24			качка IV	176	Д			24	качка
140	С		40		качка IV	177	Д			20	качка IV
141	С			24	качка V	178	С			32	качка
142	Д			8	качка II	179	С		28		качка V
143	С		24		качка IV	180	С		20		качка IV
144	С	36			качка V	181	С			16	качка V
145	С			24	качка V	182	С	24			качка V
146	С		24		качка V	183	Д			12	качка
147	Д			20	качка VI	184	С	24			качка VI
148	Д			12	качка VI	185	С	36			качка VI
149	С		28		качка IV	186	С		32		качка VI
150	С	24			качка IV	187	Д			24	качка VI
151	Д			12	качка	188	Д			16	качка VI
152	Д			16	качка VI	189	Д			28	качка VI
153	С	28			качка IV	190	Д			24	качка
154	Д			20	качка V	191	Д			20	буфак
155	С			24	качка VI	192	Д			12	качка VI
156	С		28		качка IV	193	С		44		качка IV
157	С		28		качка IV	194	С	32			качка IV
158	С			24	качка VI	195	Д			40	буфак
159	С			20	качка VI	196	Д			16	качка VI
160	С			16	качка VI	197	Д			16	качка VI
161	С		32		качка VI	198	С	36			качка IV
162	С			20	качка VI	199	С			8	качка
163	Д			12	качка VI	200	Д			20	качка VI
164	С		28		качка IV	201	С			16	качка V
165	С	40			качка IV	202	С		28		качка IV
166	С	36			качка IV	203	Д			16	качка VI
167	С		28		качка IV	204	С		32		качка
168	С			24	качка II	205	С			20	качка V
169	Д			8	качка II	206	С			8	качка V
170	Д			24	буфак IV	207	С		28		качка IV
171	Д			32	качка IV	208	Д			20	качка IV

№ з/п	Порода	ступінь товщини стовбурів, см			категорія стану дерева, підстава відбору для рубки	№ з/п	Порода	ступінь товщини стовбурів, см			категорія стану дерева, підстава відбору для рубки
		ділові	напів-ділові	дров'яні				ділові	напів-ділові	дров'яні	
209	Д		16	16	суха VI	246	Г			8	вільш V
210	Д			16	суха VI	247	Д			24	вільш V
211	Д			20	вільш V	248	Д			16	суха VI
212	Д			24	суха VI	249	С		32		вільш V
213	С	36			вільш V	250	С			24	суха VI
214	Г			12	вільш V	251	С			28	вільш V
215	С		44		вільш V	252	С			24	вільш V
216	С	32			вільш V	253	С			28	вільш V
217	С			20	суха VI	254	Г			8	вільш V
218	С		28		суха VI	255	Г			8	вільш V
219	Д			24	суха VI	256	Г			8	вільш V
220	С	28			суха VI	257	С			24	вільш V
221	С	28			вільш V	258	Г			8	вільш V
222	С		24		вільш V	259	С	32			вільш V
223	С	36			вільш V	260	Д			24	вільш V
224	С			48	вільш V	261	Д			24	суха VI
225	Д			8	суха VI	262	Г			8	суха VI
226	Г			24	вільш V	263	Г			8	вільш V
227	Д			8	суха VI	264	С	28			вільш V
228	С			16	суха VI	265	С		28		вільш V
229	Г			12	вільш V	266	С	32			вільш V
230	С			20	суха VI	267	С			8	суха VI
231	С	36			вільш V	268	С		32		вільш V
232	С		24		суха VI	269	С	24			вільш V
233	Г			8	вільш V	270	С		24		вільш V
234	Г			8	суха VI	271	С			20	суха VI
235	Д			16	суха VI	272	С	32			вільш V
236	С			20	суха VI	273	С		32		вільш V
237	С		24		вільш V	274	С	24			суха VI
238	С		24		вільш V	275	С		24		суха VI
239	С		28		вільш V	Територія брама на краю лісу					
240	С		32		вільш V	власн. 275 (для лісу) ф. 09					
241	С	28			вільш V	Територія брама					
242	Д			16	суха VI	Територія брама					
243	С	36			вільш V	Територія брама					
244	С			24	суха VI	09.02.26р					
245	Г			8	вільш V						