

КАРТКА
пробних площ обстеження санітарного стану насаджень

Додаток 5
до Санітарних правил

Харківська область

по філії "Слобожанський лісовий офіс" ДП "Ліси України" Зміївське надлісництво

Лісництво Задонецьке квартал № 30 виділ № 4 ділянка № 1

площа 0,4 гектарів група віку 6 походження штучне бонітет 1 тип лісу A1C

Номер пробної площі	Порода (склад)	Вік, років	Середня висота, метрів	Середній діаметр, сантиметрів	Сума площ поперечних перерізів, кв.метрів					Вітривал, сніголом, захарашеність			
					I+II	III нв (не підлягає вирубуванню)	III пв (підлягає вирубуванню)	IV-VI	разом	ліквідна деревина		неліквідна деревина	
										сума площ поперечних перерізів, кв.метрів	запас, куб.метрів	сума площ поперечних перерізів, кв.метрів	запас, куб.метрів
1	Сосна звичайна 10С3	80	23	24			0,84	8,85	9,69				
	Усього	*	*	*			0,84	8,85	9,69				

Середні дані	Сума площ поперечних перерізів, кв.метрів	9,69
	запас за категоріями стану, куб.метрів	101

Запас усього, куб.метрів	101
--------------------------	-----

Прив'язка пробних площ (схема)

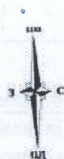

Таблиця координат, ліній та дирекційних кутів*

№ ліній	X	Y	Дир. кут	Ліній
1	5494018.180	5365726.910	94° 41' 07"	71.85
2	5494017.470	5365726.920	188° 56' 09"	27.95
3	5494021.430	5365726.620	203° 32' 47"	64.07
4	5492076.090	5365735.860	132° 36' 47"	52.16
5	5494018.180	5365726.910		

* Роботи проведені в державній системі координат СК1963 року (5 зона).

- ЕКСПЛІКАЦІЯ:**
- межа лісосіки відведеної під СРС
 - номери поворотних точок межі лісосіки відведеної під СРС

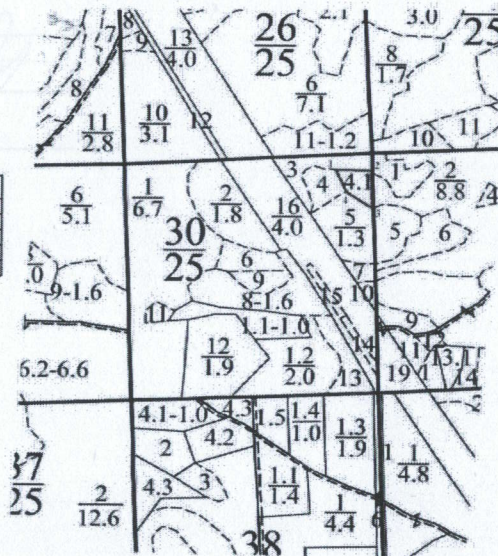

КАРТКА
пробних площ обстеження санітарного стану насаджень
Харківська область
 по філії "Слобожанський лісовий офіс" ДП "Ліси України" Зміївське надлісництво
 квартал № 38 виділ № 4 ділянка № 3

Додаток 5
до Санітарних правил

Лісництво Задонецьке площа 0,9 гектарів група віку 6 походження штучне бонітет 2 тип лісу A2C

Номер пробної площі	Порода (склад)	Вік, років	Середня висота, метрів	Середній діаметр, сантиметрів	Сума площ поперечних перерізів, кв.метрів					Вітровал, сніголом, захарашеність			
					I+II	III нв (не підлягає вирубуванню)	III пв (підлягає вирубуванню)	IV-VI	разом	ліквідна деревина		неліквідна деревина	
										сума площ поперечних перерізів, кв.метрів	запас, куб.метрів	сума площ поперечних перерізів, кв.метрів	запас, куб.метрів
1	Сосна звичайна 10С3	80	23	22			1,02	17,77	18,79				
	Усього	*	*	*			1,02	17,77	18,79				

Середні дані	Сума площ поперечних перерізів, кв.метрів	18,79
	запас за категоріями стану, куб.метрів	195

Запас усього, куб.метрів	195
--------------------------	-----

Прив'язка пробних площ (схема)

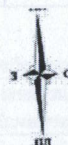

Таблиця координат, ліній та дирекційних кутів*

№ шп.	X	Y	Дир. кут	Віска
1	5463449.840	5165280.610	722°50'8"	94.62
2	5463498.630	5165370.120	127°57'0"	77.36
3	5463451.040	5165411.120	270°42'7"	90.89
4	5463452.150	5165340.610	218°55'1"	79.49
5	5463790.110	5165280.200	359°58'7"	159.64
1	5463449.840	5165280.610		

* Роботи проведені в державній системі координат СК1963 року (5 зона).

ЕКСПЛІКАЦІЯ:

- межа лісогосподарської відведеної під СРС
- номери поворотних точок межі лісогосподарської відведеної під СРС

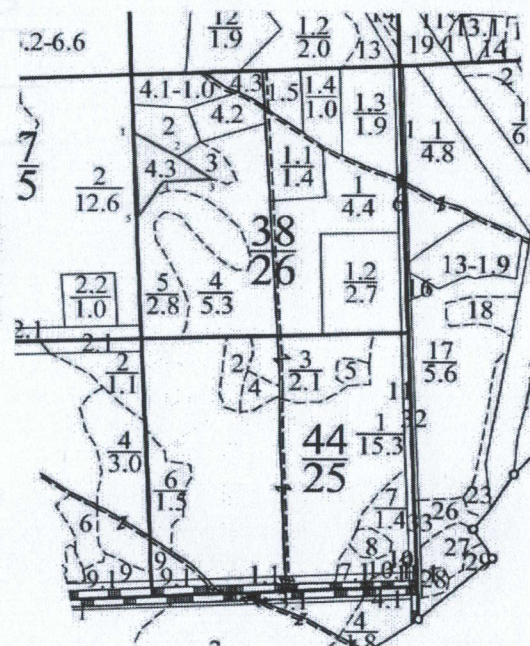

Результати обробки даних вимірювань:

1. Склад: 10С3

2. Повнота:

до рубки (дерева I+II+III+IIIв категорій стану) 0,02
 після рубки (дерева I+II+III+IIIв категорій стану) 0,00

3. Запас на 1 гектар:

дерев, що ростуть (I+II+III+IIIв категорій стану), 12 куб.метрів
 дерев, що всихають і сухостійних (IV+V+VI категорій стану), 205 куб.метрів
 дерев, що підлягають вирубуванню (III+III+III+IIIв категорій стану), 217 куб.метрів

4. Запас на 1 гектар вітровалу, сніголому, захаращеності, усього:

у тому числі ліквідна деревина _____ куб.метрів
 з неї підлягають прибиранню _____ куб.метрів

5. Характер і причини ослаблення (пошкодження), всихання тощо:

Насадження пошкоджене кореневою губкою

6. Висновок про потребу лісогосподарських заходів

Потребує проведення суцільної санітарної рубки

Обстеження виконали:

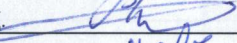
01.02.2026 року Лісничий Задонецького лісництва Лебеденко В.Д. 
 (дата, посада, прізвище та ініціали, підпис)

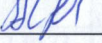
01.02.2026 року Помічник лісничого Задонецького лісництва Сосницька А.О. 
 (дата, посада, прізвище та ініціали, підпис)

_____ (дата, посада, прізвище та ініціали, підпис)

КАРТКА
пробних площ обстеження санітарного стану насаджень
Харківська область

Додаток 5
до Санітарних правил

по філії "Слобожанський лісовий офіс" ДП "Ліси України" Зміївське надлісництво
 квартал № 50 виділ № 7 ділянка № 2

Лісництво Задонецьке площа 1,0 гектарів група віку 6 походження штучне бонітет 1 тип лісу В2ДС

Номер пробної площі	Порода (склад)	Вік, років	Середня висота, метрів	Середній діаметр, сантиметрів	Сума площ поперечних перерізів, кв.метрів					Вітровал, сніголом, захаращеність			
					I+II	III нв (не підлягає вирубуванню)	III пв (підлягає вирубуванню)	IV-VI	разом	ліквідна деревина		неліквідна деревина	
										сума площ поперечних перерізів, кв.метрів	запас, куб.метрів	сума площ поперечних перерізів, кв.метрів	запас, куб.метрів
1	Сосна звичайна 10С3	85	26	26		6,55	13,03	19,58					
	Усього	*	*	*		6,55	13,03	19,58					

Середні дані	Сума площ поперечних перерізів, кв.метрів	19,58
	запас за категоріями стану, куб.метрів	227

Запас усього, куб.метрів	227
--------------------------	-----

Прив'язка пробних площ (схема)

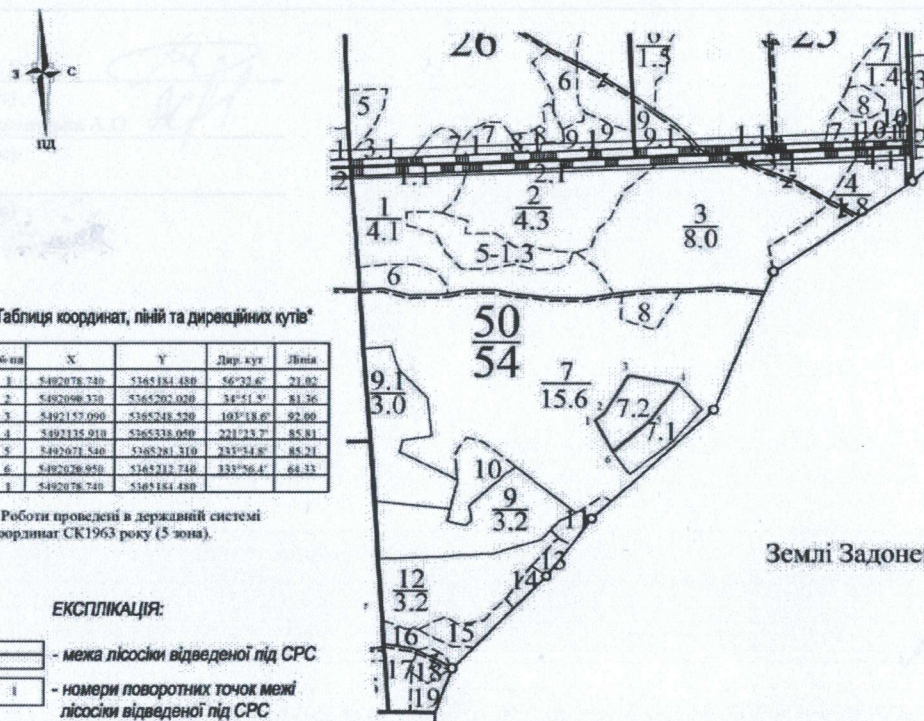

Таблиця координат, ліній та дирекційних кутів*

№ п/п	X	Y	Дир. кут	Длина
1	5492078.740	5365184.480	56°23.6'	27.02
2	5492090.370	5365202.020	34°51.8'	81.36
3	5492157.090	5365248.520	103°18.6'	92.00
4	5492135.010	5365338.050	221°23.7'	85.81
5	5492071.540	5365281.310	233°54.8'	85.21
6	5492070.950	5365212.740	333°26.4'	64.33
7	5492078.740	5365184.480		

* Роботи проведені в державній системі координат СК1963 року (5 зона).

ЕКСПЛІКАЦІЯ:

- межа лісосіки відведеної під СРС
- номери поворотних точок межі лісосіки відведеної під СРС

Результати обробки даних вимірювань:

1. Склад: 10СЗ

2. Повнота:

до рубки (дерева I+II+III+IIIв категорій стану)
після рубки (дерева I+II+IIIв категорій стану)

0,13

0,00

3. Запас на 1 гектар:

дерев, що ростуть (I+II+III+IIIв категорій стану),
дерев, що всихають і сухостійних (IV+V+VI категорій стану),
дерев, що підлягають вирубуванню (III+IIIв+IV+V+VI категорій стану),

76 куб. метрів

151 куб. метрів

227 куб. метрів

4. Запас на 1 гектар вітровалу, сніголому, захарашеності, усього:
у тому числі ліквідна деревина
з неї підлягають прибиранню

куб. метрів

куб. метрів

куб. метрів

5. Характер і причини ослаблення (пошкодження), всихання тощо:

Насадження пошкоджене кореневою губкою

6. Висновок про потребу лісгосподарських заходів

Потребує проведення суцільної санітарної рубки

Обстеження виконали:

01.02.2026 року Лісничий Задонецького лісництва Лебененко В.Д.
(дата, посада, прізвище та ініціали, підпис)

01.02.2026 року Помічник лісничого Задонецького лісництва Сосницька А.О.
(дата, посада, прізвище та ініціали, підпис)

(дата, посада, прізвище та ініціали, підпис)

КАРТКА
пробних площ обстеження санітарного стану насаджень
Харківська область

Додаток 5
до Санітарних правил

по філії "Слобожанський лісовий офіс" ДП "Ліси України" Зміївське надлісництво
 квартал № 34 виділ № 11 ділянка № 1

Лісництво Чемужівське площа 1,0 гектарів група віку 6 походження штучне бонітет 1 тип лісу A2C

Номер пробної площі	Порода (склад)	Вік, років	Середня висота, метрів	Середній діаметр, сантиметрів	Сума площ поперечних перерізів, кв.метрів					Вітровал, сніголом, захаращеність			
					I+II	III нв (не підлягає вирубуванню)	III пв (підлягає вирубуванню)	IV-VI	разом	ліквідна деревина		неліквідна деревина	
										сума площ поперечних перерізів, кв.метрів	запас, куб.метрів	сума площ поперечних перерізів, кв.метрів	запас, куб.метрів
1	Сосна звичайна 10С3	85	25	31				11,85	11,85				
	Береза 10С3	85	14	12				0,01	0,01				
	Усього	*	*	*				11,86	11,86				

Середні дані	Сума площ поперечних перерізів, кв.метрів	11,86
	запас за категоріями стану, куб.метрів	133
Запас усього, куб.метрів		133

Прив'язка пробних площ (схема)



Таблиця координат, ліній та дирекційних кутів*

Точка	X	Y	Дир. кут	Ліній.
1	5501153.880	8350372.689	24°05.0'	101.00
2	5501153.496	8350638.289	176°34.2'	103.93
3	5501173.899	8352715.920	211°28.8'	22.62
4	5501153.809	8352704.119	273°05.7'	22.36
5	5501180.969	8350633.679	302°08.7'	95.64
6	5501153.880	8350372.689		

* Роботи проведені в державній системі координат СК1963 року (5 зона).

ЕКСПЛІКАЦІЯ:

- межа лісоосіки відведеної під СРС
- номери поворотних точок межі лісоосіки відведеної під СРС

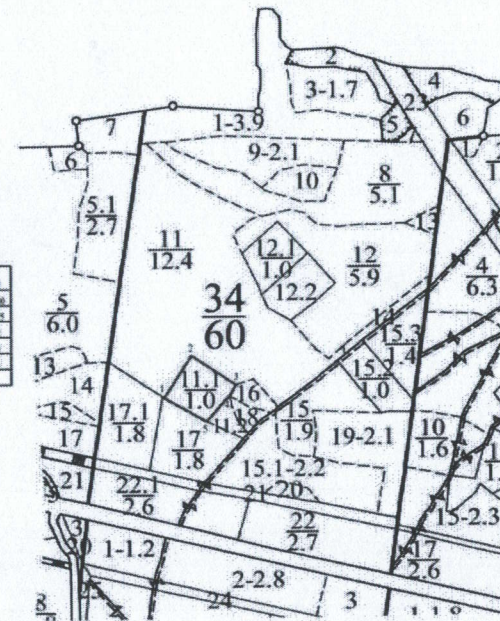

КАРТКА
пробних площ обстеження санітарного стану насаджень
Харківська область

по філії "Слобожанський лісовий офіс" ДП "Ліси України" Зміївське надлісництво

квартал № 59 виділ № 17 ділянка № 1

Лісництво Чемужівське

площа 1 гектарів група віку 5 походження штучне бонітет 1 тип лісу В2ДС

Номер пробної площі	Порода (склад)	Вік, років	Середня висота, метрів	Середній діаметр, сантиметрів	Сума площ поперечних перерізів, кв.метрів					Вітровал, сніголом, захаращеність			
					I-II	III нв (не підлягає вирубуванню)	III пв (підлягає вирубуванню)	IV-VI	разом	ліквідна деревина		неліквідна деревина	
										сума площ поперечних перерізів, кв.метрів	запас, куб.метрів	сума площ поперечних перерізів, кв.метрів	запас, куб.метрів
1	Сосна звичайна 10СЗ+БП+ОС	75	23	30				19,68	19,68				
	В'яз 10СЗ+БП+ОС	75	10	9				0,04	0,04				
	Вільха чорна 10СЗ+БП+ОС	75	14	15				0,39	0,39				
	Дуб 10СЗ+БП+ОС	75	12	16				0,94	0,94				
	Береза 10СЗ+БП+ОС	75	13	15				1,44	1,44				
Усього		*	*	*				22,49	22,49				

Середні дані	Сума площ поперечних перерізів, кв.метрів	22,49
	запас за категоріями стану, куб.метрів	223

Запас усього, куб.метрів	223
--------------------------	-----

Прив'язка пробних площ (схема)

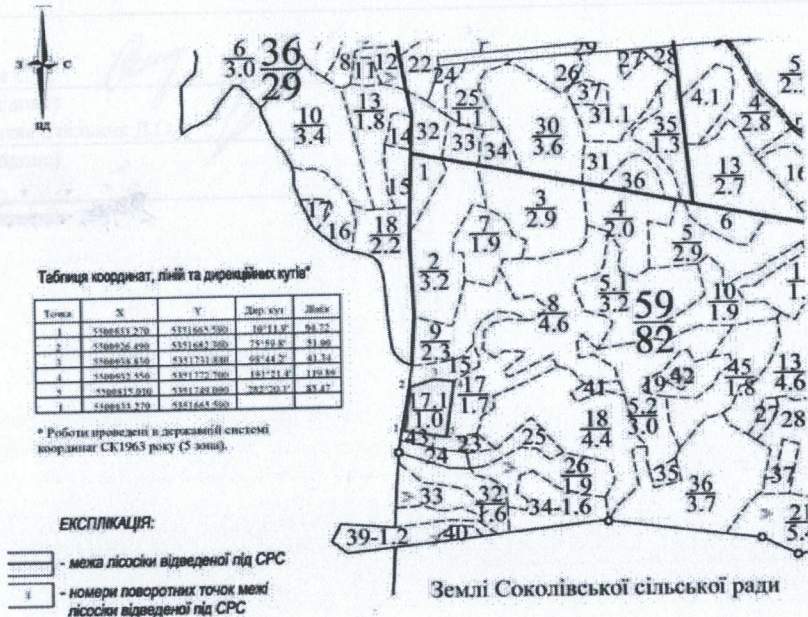

Результати обробки даних вимірювань:

1. Склад: 10СЗ+БП+ОС

2. Повнота:

до рубки (дерева I+II+III_{нв}+III_{пв} категорій стану) 0,00
 після рубки (дерева I+II+III_{нв} категорій стану) 0,00

3. Запас на 1 гектар:

дерев, що ростуть (I+II+III_{нв}+III_{пв} категорій стану), 0 куб.метрів
 дерев, що всихають і сухостійних (IV+V+VI категорій стану), 223 куб.метрів
 дерев, що підлягають вирубуванню (III_{пв}+IV+V+VI категорій стану), 223 куб.метрів

4. Запас на 1 гектар вітровалу, сніголому, захарашеності, усього:

у тому числі ліквідна деревина _____ куб.метрів
 з неї підлягають прибиранню _____ куб.метрів

5. Характер і причини ослаблення (пошкодження), висихання тощо:

Насадження пошкоджене пожежею 2024 року

6. Висновок про потребу лісогосподарських заходів

Потребує проведення суцільної санітарної рубки

Обстеження виконали:

01.02.2026 року Лісничий Чемужівського лісництва Скидан С.О.
 (дата, посада, прізвище та ініціали, підпис)

01.02.2026 року Помічник лісничого Чемужівського лісництва Стельник Д.О.
 (дата, посада, прізвище та ініціали, підпис)

 (дата, посада, прізвище та ініціали, підпис)

Результати обробки даних вимірювань:

1. Склад: 10СЗ

2. Повнота:
до рубки (дерева I+II+IIIв+IIIпв категорій стану) 0,00
після рубки (дерева I+II+IIIв категорій стану) 0,00

3. Запас на 1 гектар:
дерев, що ростуть (I+II+IIIв+IIIпв категорій стану), 0 куб.метрів
дерев, що всихають і сухостійних (IV+V+VI категорій стану), 300 куб.метрів
дерев, що підлягають вирубуванню (IIIпв+IV+V+VI категорій стану), 300 куб.метрів

4. Запас на 1 гектар вітровалу, сніголому, захаращеності, усього:
у тому числі ліквідна деревина _____ куб.метрів
з неї підлягають прибиранню _____ куб.метрів

5. Характер і причини ослаблення (пошкодження), всихання тощо: Насадження пошкоджене пожежею 2024 року

6. Висновок про потребу лісогосподарських заходів: Потребує проведення суцільної санітарної рубки

Обстеження виконали:

01.02.2026 року Лісничий Чемужівського лісництва Скидан С.О.
(дата, посада, прізвище та ініціали, підпис)

01.02.2026 року Помічник лісничого Чемужівського лісництва Стельник Д.О.
(дата, посада, прізвище та ініціали, підпис)

(дата, посада, прізвище та ініціали, підпис)

КАРТКА
пробних площ обстеження санітарного стану насаджень
Харківська область

Додаток 5
до Санітарних правил

по філії "Слобожанський лісовий офіс" ДП "Ліси України" Зміївське надлісництво

Лісництво Чемужівське квартал № 85 виділ № 12 ділянка № 1

площа 1 гектарів група віку 4 походження штучне бонітет 1 тип лісу A1C

Номер пробної площі	Порода (склад)	Вік, років	Середня висота, метрів	Середній діаметр, сантиметрів	Сума площ поперечних перерізів, кв.метрів					Вітровал, сніголом, захаращеність			
					I+II	III нв (не підлягає вирубуванню)	III пв (підлягає вирубуванню)	IV-VI	разом	ліквідна деревина		неліквідна деревина	
										сума площ поперечних перерізів, кв.метрів	запас, куб.метрів	сума площ поперечних перерізів, кв.метрів	запас, куб.метрів
1	Сосна звичайна 10СЗ	55	19	23				12,27	12,27				
	Груша 10СЗ	55	12	15				0,11	0,11				
	Клен 10СЗ	55	10	8				0,07	0,07				
	Усього	*	*	*				12,45	12,45				

Середні дані	Сума площ поперечних перерізів, кв.метрів	12,45
	запас за категоріями стану, куб.метрів	109

Запас усього, куб.метрів	109
--------------------------	-----

Прив'язка пробних площ (схема)

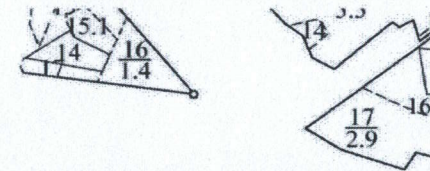

Таблиця координат, ліній та дирекційних кутів*

Точка	X	Y	Дир. кут	Ліній
1	5492115,730	5362231,539	112°58'7"	147,70
2	5492357,670	5362377,570	180°21'1"	97,71
3	5492263,880	5362359,090	766°19'0"	35,59
4	5492761,080	5362314,480	311°17'0"	170,16
1	5492115,730	5362231,539		

* Роботи проведені в державній системі координат СК1963 року (3 зона).

Землі Зміївської міської ради



ЕКСПЛІКАЦІЯ:

- межа лісоосі відведеної під СРС
- номери поворотних точок межі лісоосі відведеної під СРС

Результати обробки даних вимірювань:

1. Склад: 10С3

2. Повнота:

до рубки (дерева I+II+III+IIIв категорій стану)
після рубки (дерева I+II+IIIв категорій стану)

0,00

0,00

3. Запас на 1 гектар:

дерев, що ростуть (I+II+III+IIIв категорій стану),
дерев, що всихають і сухостійних (IV+V+VI категорій стану),
дерев, що підлягають вирубуванню (III+IV+V+VI категорій стану),

0

куб.метрів

109

куб.метрів

109

куб.метрів

4. Запас на 1 гектар вітровалу, сніголому, захарашеності, усього:
у тому числі ліквідна деревина
з неї підлягають прибиранню

куб.метрів

куб.метрів

куб.метрів

5. Характер і причини ослаблення (пошкодження), всихання тощо:

Насадження пошкоджене кореневою губкою

6. Висновок про потребу лісогосподарських заходів

Потребує проведення суцільної санітарної рубки

Обстеження виконали:

01.02.2026 року Лісничий Чемужівського лісництва Скидан С.О.

(дата, посада, прізвище та ініціали, підпис)

01.02.2026 року Помічник лісничого Чемужівського лісництва Стельник Д.О.

(дата, посада, прізвище та ініціали, підпис)

(дата, посада, прізвище та ініціали, підпис)

КАРТКА
пробних площ обстеження санітарного стану насаджень
Харківська область

Додаток 5
до Санітарних правил

по філії "Слобожанський лісовий офіс" ДП "Ліси України" Зміївське надлісництво

Лісництво Чемужівське

квартал № 82 виділ № 16 ділянка № 1

площа 1 гектарів група віку 4 походження штучне бонітет 2 тип лісу A1C

Номер пробної площі	Порода (склад)	Вік, років	Середня висота, метрів	Середній діаметр, сантиметрів	Сума площ поперечних перерізів, кв.метрів					Вітровал, сніголом, захаращеність			
					I+II	III нв (не підлягає вирубуванню)	III пв (підлягає вирубуванню)	IV-VI	разом	ліквідна деревина		неліквідна деревина	
										сума площ поперечних перерізів, кв.метрів	запас, куб.метрів	сума площ поперечних перерізів, кв.метрів	запас, куб.метрів
1	Сосна звичайна 10СЗ	55	18	24				21,31	21,31				
	Усього	*	*	*				21,31	21,31				

Середні дані	Сума площ поперечних перерізів, кв.метрів	21,31
	запас за категоріями стану, куб.метрів	179

Запас усього, куб.метрів	179
--------------------------	-----

Прив'язка пробних площ (схема)

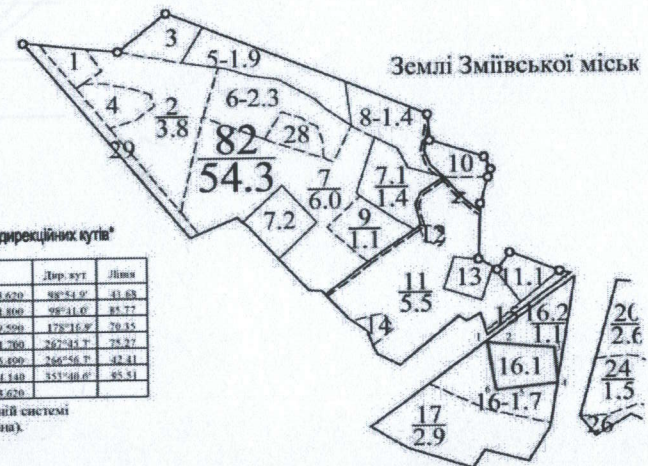

Таблиця координат, ліній та дирекційних кутів*

Точка	X	Y	Дир. кут	Ліній
1	5580054.158	5362453.620	88°54.0'	41.83
2	5580047.690	5362494.800	98°41.0'	85.77
3	5580034.740	5362579.500	178°16.9'	70.35
4	5489961.170	5362581.700	267°45.7'	75.27
5	5489961.480	5362566.600	266°56.7'	42.41
6	5489959.720	5362464.140	353°40.0'	85.81
7	5580054.158	5362453.620		

* Роботи проведені в державній системі координат СК1963 року (5 зона).

ЕКСПЛІКАЦІЯ:

- межа лісооски відведеної під СРС
- номери поворотних точок межі лісооски відведеної під СРС

Землі Зміївської міської ради

Результати обробки даних вимірювань:

1. Склад: 10СЗ

2. Повнота:
 до рубки (дерева I+II+IIIнв+IIIпв категорій стану) 0,00
 після рубки (дерева I+II+IIIнв категорій стану) 0,00

3. Запас на 1 гектар:
 дерев, що ростуть (I+II+IIIнв+IIIпв категорій стану), 0 куб.метрів
 дерев, що всихають і сухостійних (IV+V+VI категорій стану), 179 куб.метрів
 дерев, що підлягають вирубуванню (IIIпв+IV+V+VI категорій стану), 179 куб.метрів

4. Запас на 1 гектар вітровалу, сніголому, захаращеності, усього:
 у тому числі ліквідна деревина _____ куб.метрів
 з неї підлягають прибиранню _____ куб.метрів

5. Характер і причини ослаблення (пошкодження), всихання тощо: Насадження пошкоджене кореневою губкою

6. Висновок про потребу лісгосподарських заходів Потребує проведення суцільної санітарної рубки

Обстеження виконали:

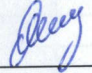
01.02.2026 року Лісничий Чемужівського лісництва Скидан С.О. 
 (дата, посада, прізвище та ініціали, підпис)

01.02.2026 року Помічник лісничого Чемужівського лісництва Стельник Д.О. 
 (дата, посада, прізвище та ініціали, підпис)

 (дата, посада, прізвище та ініціали, підпис)